



SALGSBROCHURE
MARTS 2024



MERE KØBENHAVN
TIL KØBENHAVN

STILLING HUS

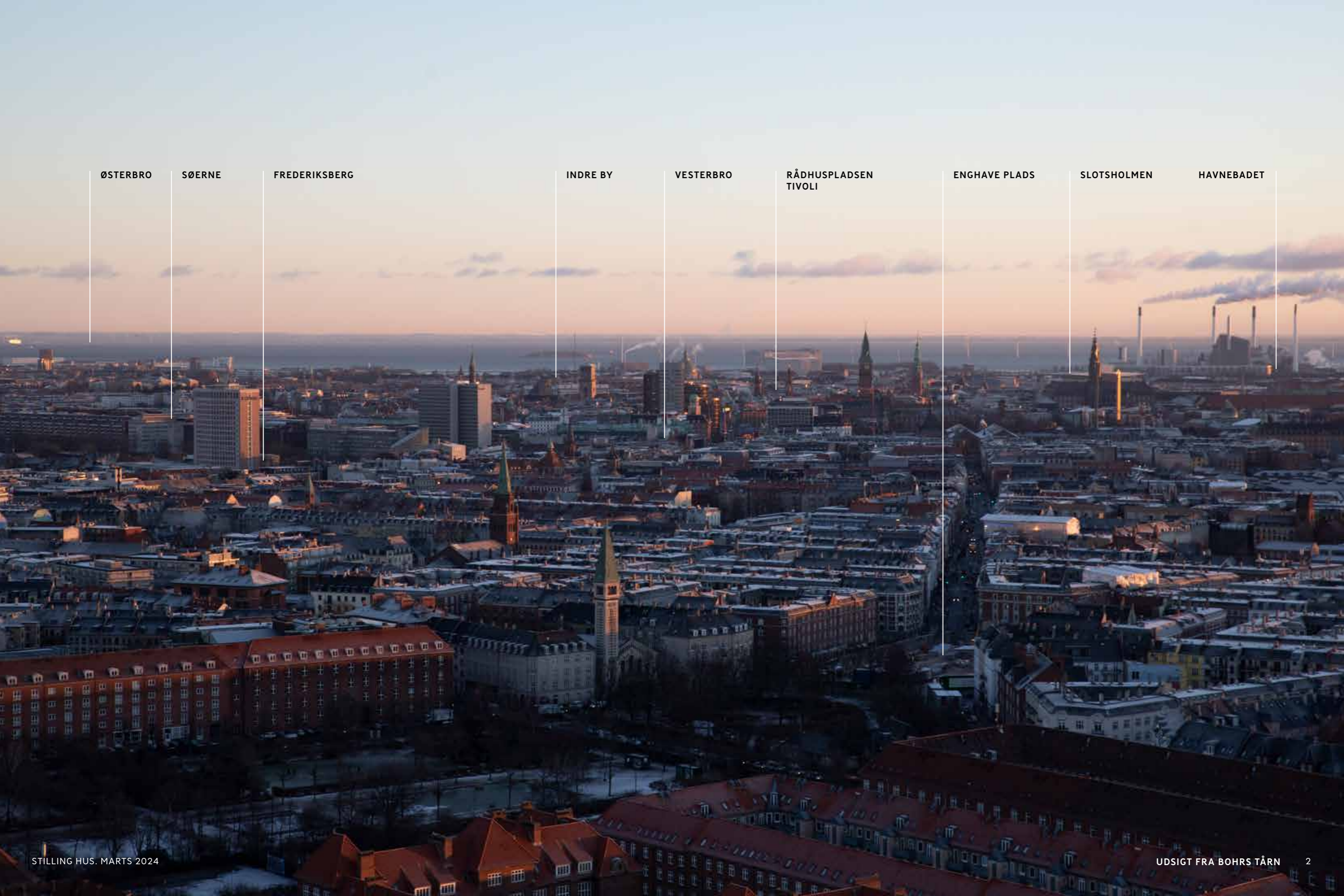

ØSTERBRO

SØERNE

FREDERIKSBERG

INDRE BY

VESTERBRO

RÅDHUSPLADSEN
TIVOLI

ENGHAVE PLADS

SLOTSHOLMEN

HAVNEBADET



MERE
KOBENHAVN

TIL KØBENHAVN

VELKOMMEN





... TIL EN HELT
SÆRLIG DEL AF
KØBENHAVN

Carlsberg Byen er et københavner-kvarter, som skiller sig ud. Det skyldes selvfølgelig i høj grad de mange fredede og bevaringsværdige bygninger: Ingen andre områder er så rige på smuk arkitektur, som både fortæller fantastiske historier og bidrager til det levende miljø.

Man fornemmer stadig den særlige stemning fra bryggeriets storhedstid, når man går rundt i kvarteret, hvor mange tusind mennesker er flyttet ind og har skabt sig en tilværelse. Andre tusindvis studerer, arbejder eller henter og bringer børn i daginstitutioner i Carlsberg Byen, som også er blevet et kulturelt samlingspunkt i København.



EN GENNEMFØRT PLAN



Helt fra starten har det været målet at skabe oplevelsesmæssig, kulturel, social og arkitektonisk rummelighed, så alle elementer af bylivet er tænkt ind. Her er spændende detailhandel på hovedstrøgene og de åbne pladser, og her er grønne byrum, hvor man har lyst til at opholde sig, både som beboer og gæst. Når man går rundt i Carlsberg Byen, kan man sagtens forstå, at tegnestuen Entasis' masterplan for kvarteret blev kåret som verdens bedste i 2009.

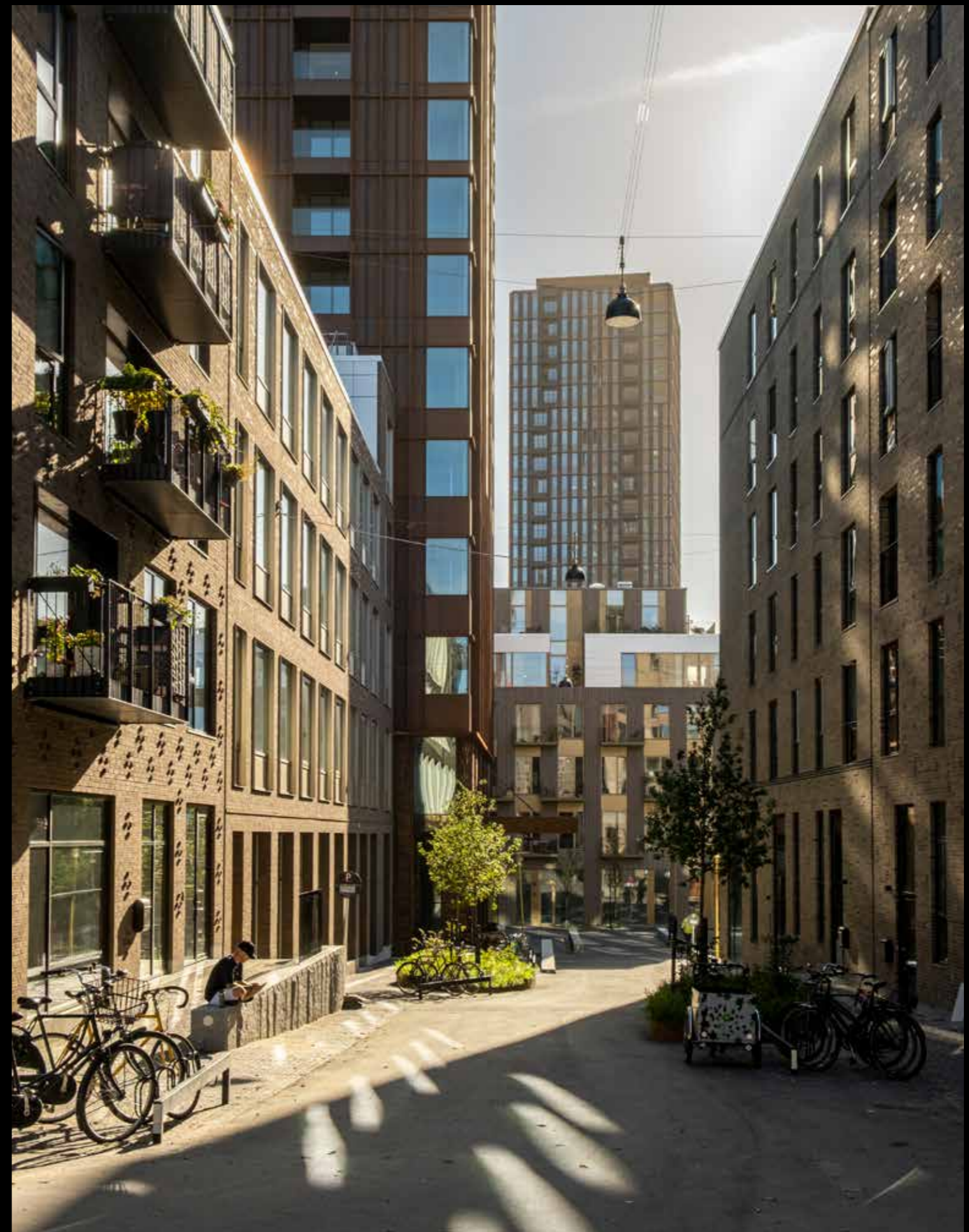



INTERNATIONAL
DANSK BYKULTUR

Carlsberg Byen samarbejder med design- og arkitektfirmaet BRIQ om at skabe en levende bydel, hvor butik- og restaurationslivet er med til at tiltrække københavnere og ambitiøse brands fra ind- og udland. Her er visionære restauranter, møbel- og lapedesign, nytænkende modebutikker, økoskabe til de friske grøntsager, spa og wellness, et schweizisk galleri i Kridthuset, dans og koreografi i Kedelhuset. Blandt meget, meget andet.



ET AKTIVT LIV MED NABOERNE

Administrationsbygningen er en af de mange arkitektoniske perler fra starten af 1900-tallet, som har fået nyt liv. Her er indrettet et fælleshus, hvor beboerne kan holde fester og fællesmiddage, dyrke yoga, kokkerere i køkkenet og mødes til vinsmagning i den store vinterhave. Et beboerudvalg har været med til at sætte rammerne, så huset er blevet aktivt og involverende.



ANERKENDT ARKITEKT OG KUNSTNER



Det lå ikke i kortene, at Harald Conrad Stilling (1815-91) skulle blive en præmieret arkitekt og stadsbygmester i København: Hans far var mundskænk hos prins Christian Frederik. Men H.C. Stilling kom i høj grad til at sætte sit præg på byen, blandt andet med Tivolis første træbygninger fra 1843-45.

Da Carlsberg blev grundlagt i 1847, tegnede arkitekten i samarbejde med J.C. Jacobsen Bryggerigården med bryghus, lagerbygning og staldbygning. I 1999 blev anlægget ombygget til museet Visit Carlsberg, som nu er ved at blive renoveret og moderniseret.

H.C. Stilling var også en ivrig akvarelmaler, som udstillede sine værker.



PORTRÆT
HARALD CONRAD
STILLING, DET KGL.
BIBLIOTEK

AKVAREL
H.C. STILLING
PARTI VED PONTE MOLLE
I ROMS CAMPAGNE, 1850
SMK / KKSIO23

STILLING HUS





ET KLASSISK CARLSBERG-BYGGERI

Boligkarréen Stilling Hus med 191 lejligheder ligger mellem Ny Carlsberg Vej, Kedelpladsen og Lagergade – lige midt i byen og med flere grønne gårdhaver. Henning Larsen Architects står bag byggeriet, som danner en arkitektonisk helhed med Høffdings Tårn og erhvervsjendommene Brandstrup Hus og Haslund Hus mod vest. Mod øst hænger karréen sammen med Albertina Hus og almene boliger.

Mod nord ligger Stilling Hus ud til alléen Ny Carlsberg Vej, som bliver retableret med de originale brosten, de oprindelige kobberlamper og store grønne træer. Vejen skråner, og det er udnyttet arkitektonisk, så du kan få en spændende stuelejlighed i flere niveauer og med ekstra højt til loftet.

Boligerne mod vest vender ud mod Kedelpladsen, som også går under navnet Marketenderiet: Her er det visionen, at butikkerne får fokus på gastronomi og gode råvarer, og du kan vælge mellem flere hyggelige spisesteder med udeservering.



DE RØDLIGE TEGL I STILLING HUS REFERERER
TIL GRØNLUNDS TÅRN OG WINGE HUS PÅ DEN
MODSATTE SIDE AF LAGERGADE

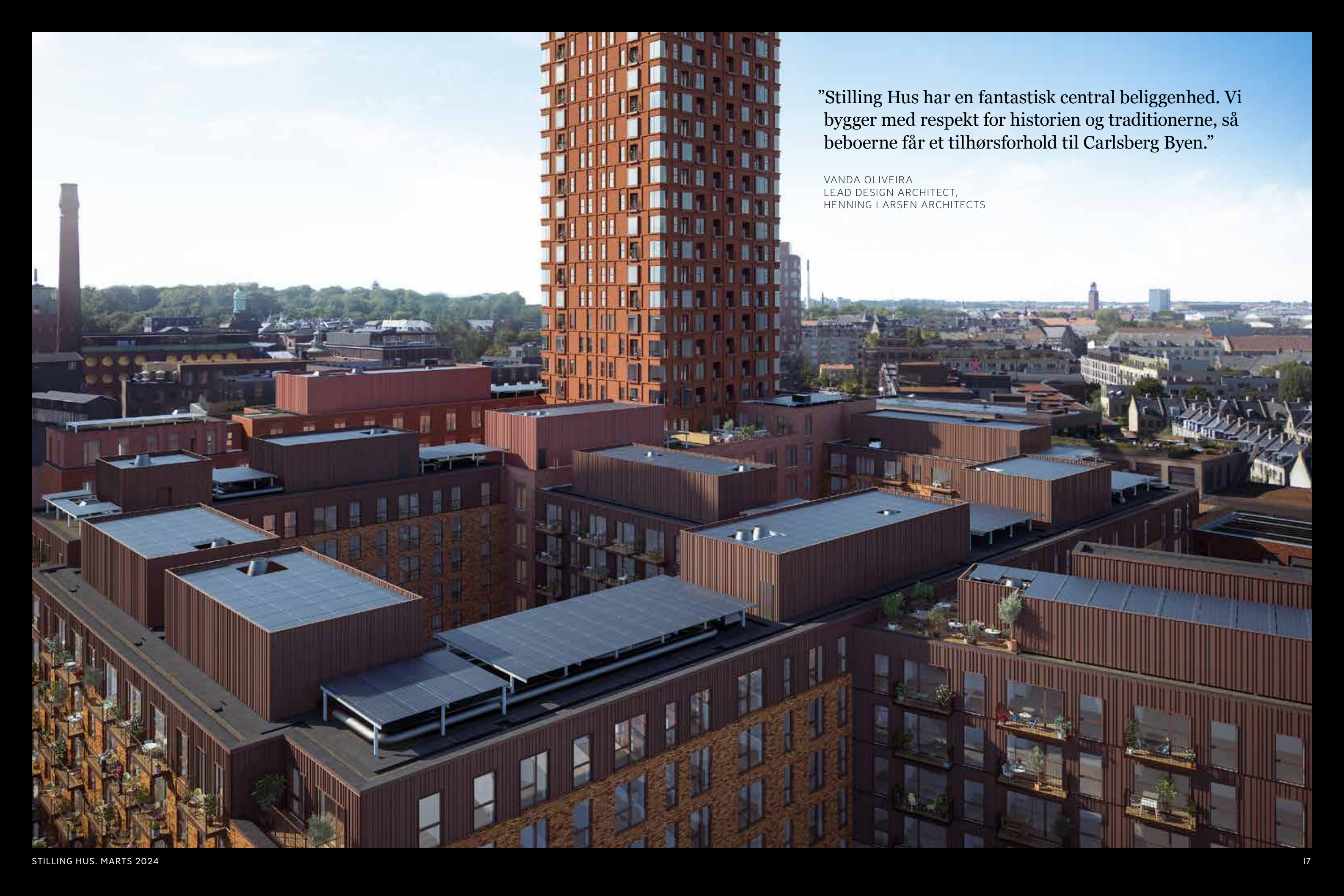

”Stilling Hus har en fantastisk central beliggenhed. Vi bygger med respekt for historien og traditionerne, så beboerne får et tilhørsforhold til Carlsberg Byen.”

VANDA OLIVEIRA
LEAD DESIGN ARCHITECT,
HENNING LARSEN ARCHITECTS

BYHUSE MED MANGE FINE DETALJER

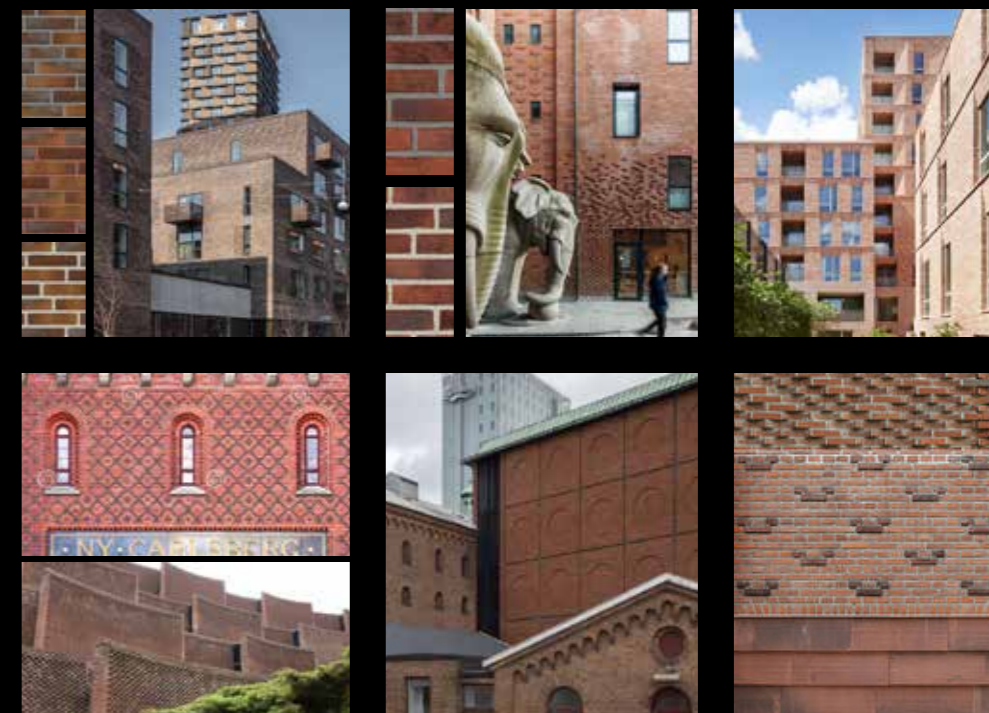

Arkitekterne har hentet inspiration fra kvarterets historiske bygninger og viderefører Carlsbergs byggetradition med rødbrune farver, relieffer og skift i tegltyper og fuger. Stilling Hus er opdelt i fem mindre byhuse, samlet om tre store, grønne gårde, og hvert enkelt hus får sin egen identitet. På de to nederste etager skaber små ændringer i farver og relieffer variation i husenes udtryk. Længere oppe er det forskellige bearbejdningsmåder af mursten, murværksfuger, vinduer og overliggere, der giver hvert byhus et særligt udtryk, og ud mod gården bliver nogle af facaderne helt eller delvist beklædt med metal.

DIN UDSIGT ER EN OPLEVELSE ÅRET RUNDT

”Byrummene omkring Stilling Hus spejler sig i de historiske omgivelser og skaber grundlag for et fællesskab blandt beboerne.”

LARS POULSEN
LANDSKABSARKITEKT, WERK

Hvis du flytter ind i Stilling Hus, bliver de åbne gårdrum en del af din hverdag – også selv om du ikke vælger en stuelejlighed med terrasse. Fra din bolig har du udsigt til de let kuperede haver med en mangfoldighed af planter og træer, og når du går en tur gennem gårdene, bliver du mødt af mange forskellige duftindtryk. Ud over en central, grusbelagt plads i begge gårdhaver har landskabsarkitekterne fra Werk sørget for små nicher, hvor det er oplagt at slå sig ned og nyde en kop kaffe eller et glas vin med venner og naboer. Hvis det er lidt køligt, kan I rykke ind i orangeriet, hvor der er plads til både dyrkning af planter og ophold.

Landskabsarkitekterne skaber en gennemgående, mønstret flade, der forbinder Kedelpladsen med Ny Carlsberg Vej. De otte porte ind til gårdrummene får hver sin dekoration i sort/hvide fliser, inspireret af de forskellige gulvbelægnings, der i sin tid var på bryggeriet.



BOLIGER, DER UDNYTTER DAGSLYSET

Stilling Hus er fem etager højt, og boligerne er 2-6-værelses lejligheder på 58-167 m². Arkitekterne har lagt stor vægt på at give alle beboere gode daglysforhold, uanset lejlighedens størrelse, og de fleste boliger har både udsigt til gårdhaven og til gaden.

Bortset fra enkelte lejligheder med fransk altan har alle boliger enten altan, terrasse eller tagterrasse. Nogle har både altan og terrasse eller to terrasser. Der findes også lejligheder i flere plan med ekstra højt til loftet.

I p-kælderen er der plads til biler og cykler.



“Stilling Hus bliver et rigtig dejligt sted at bo: En moderne lejlighed med masser af lys og grønne omgivelser, der er enestående for en bolig midt i byen.”

VANDA OLIVEIRA
LEAD DESIGN ARCHITECT,
HENNING LARSEN ARCHITECTS

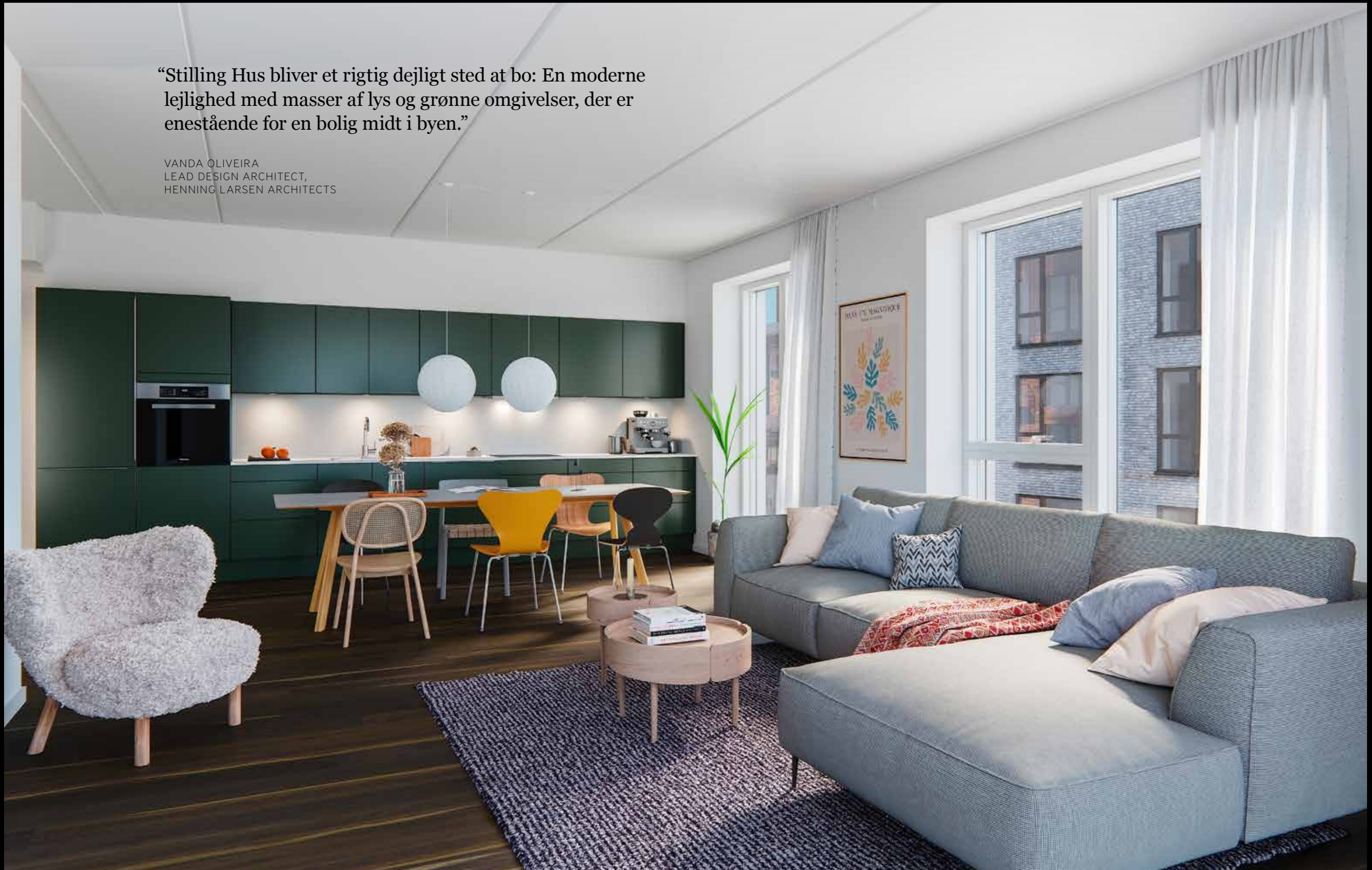

ENKELT OG STILRENT ...

Som udgangspunkt er KØKKENET indrettet med Mono/JP fra HTH – minimalistisk og grebsløst med hvide, gennemfarvede laminatbordplader, og der er LED-spots under overskabene.

BADEVÆRELSET er møbleret med Mono/JP-skuffer, og bordpladen er kunstmarmor med integreret vask fra Marmorline. Gulv- og vægfliser er i en smuk, pastelgrøn farve.

GULVE er parket i ask hvid fra Boen.

HÅRDE HVIDEVARER er fra Miele og ARMATURERNE fra Grohe.





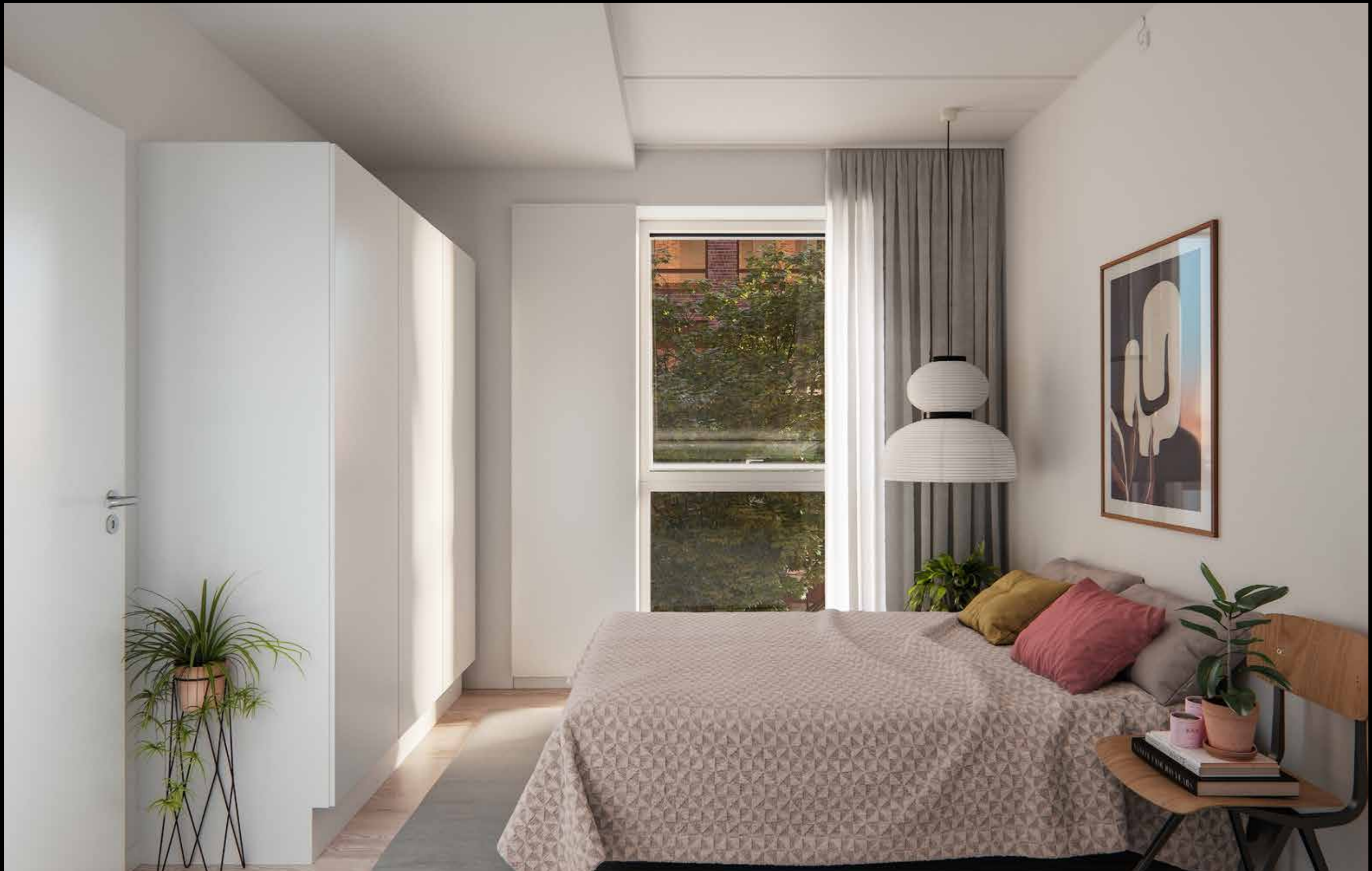







OPLEV DIN BOLIG I VIRTUAL REALITY

I vores showroom har du mulighed for at prøve vores VR-briller. Her kan du virtuelt gå rundt i udvalgte boliger i Carlsberg Byen og opleve rumfornemmelsen, gå ud på altanerne og se udsigten over de omkringliggende by- og gårdrum.

Se mere på carlsbergbyen.dk/abenthus

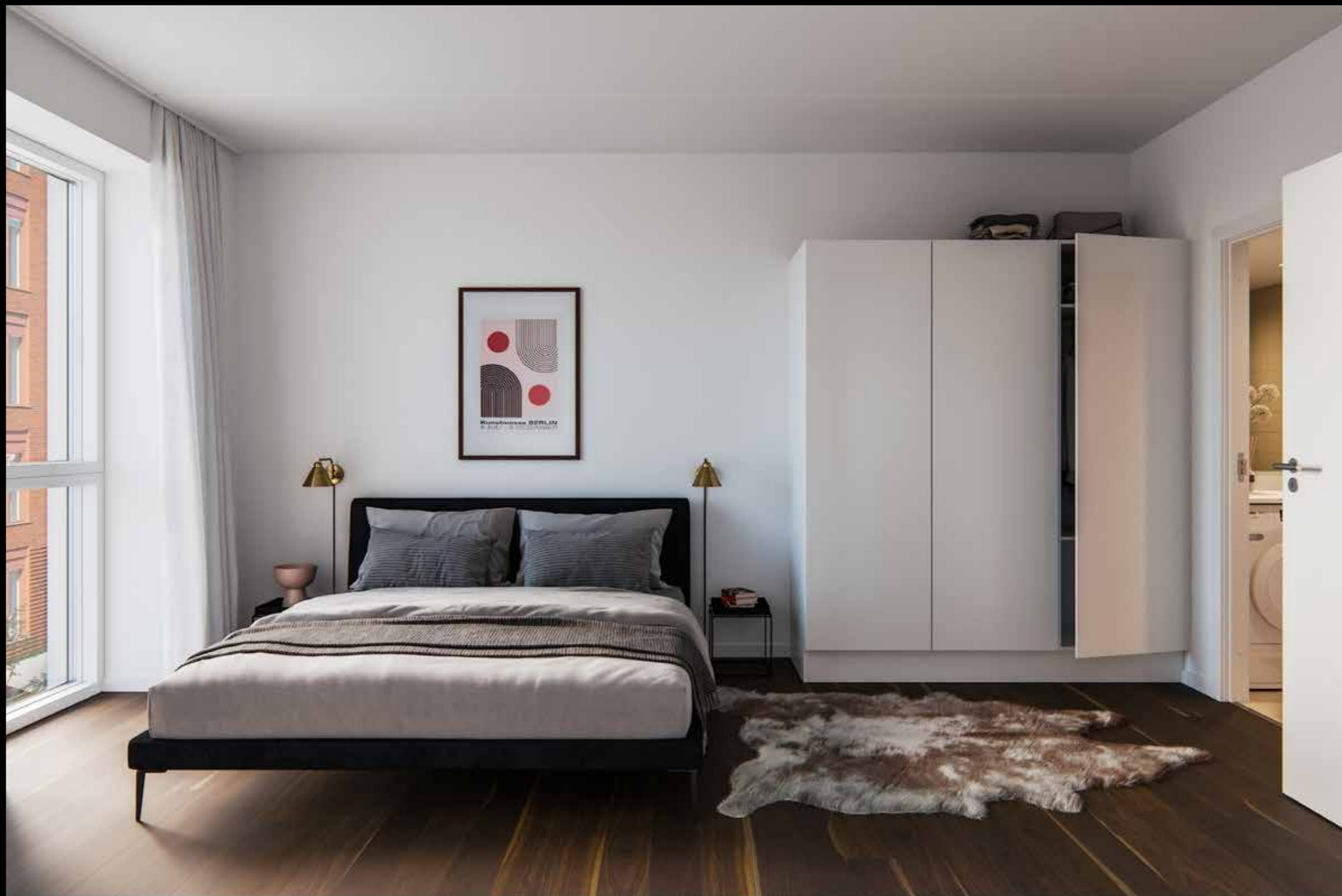

OVERSIGT OVER LEJLIGHEDERNE



STILLING HUS

LAGERGADE 60, STUEN
1799 KØBENHAVN V

EJL NR. 29

TINGLYST AREAL 60 M²
BRUTTOAREAL 80 M²
VÆRELSER 2

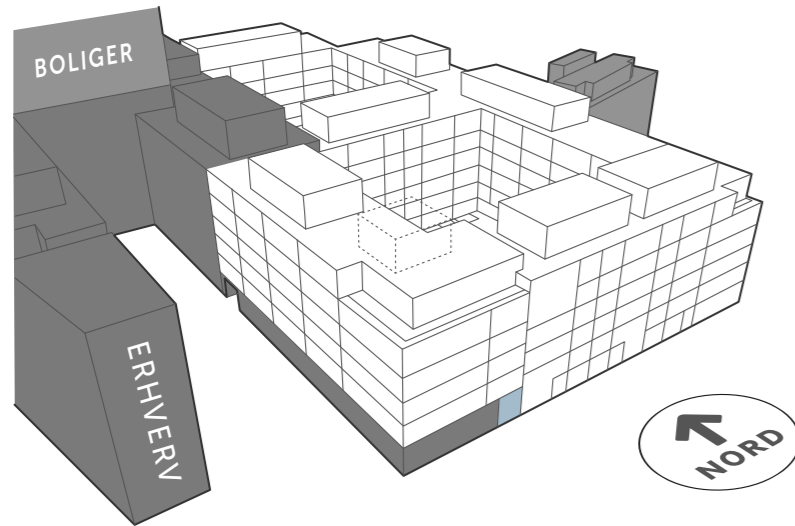

SIGNATURFORKLARING

 OVN (INDBYGNING)	 VASK
 KØLE- /FRYSESKAB	 SKAB
 OVERSKABE	 VASKESØJLE
 OPVASKEMASKINE	 MULIGHED FOR TILVALG
 KOGEPLADER/ KOFUR	 NEDHÆNGT LOFT

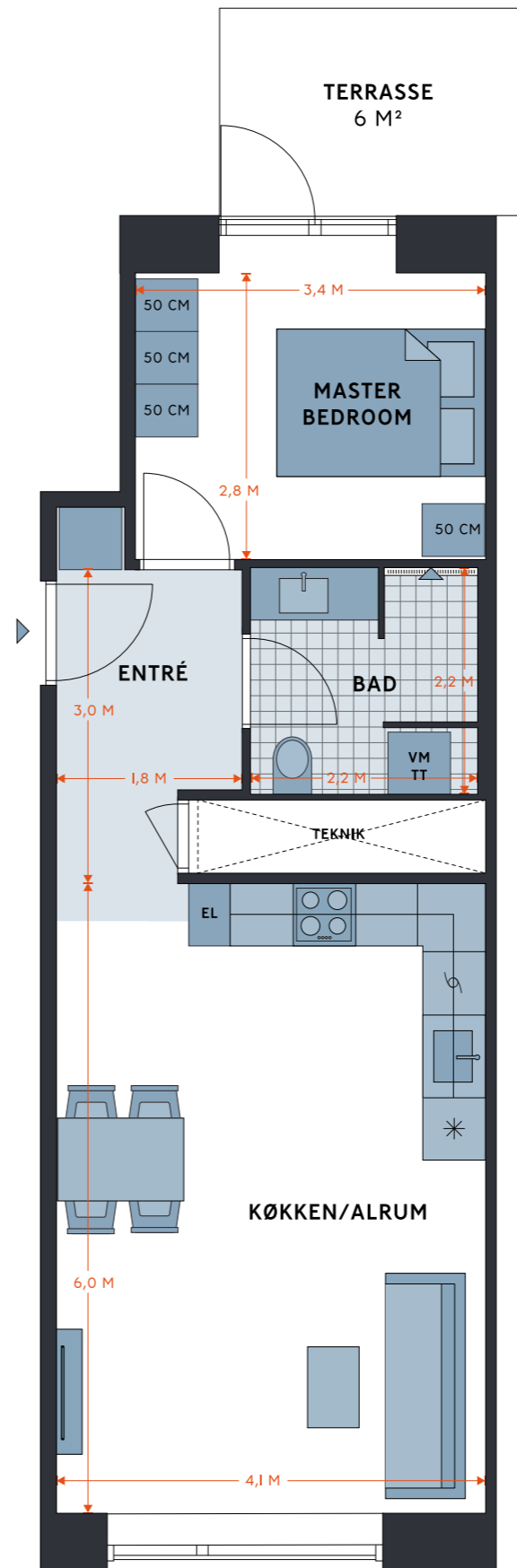

Revisionsdato: 12. marts 2024

STILLING HUS

1799 KØBENHAVN V

EJL NR. 30, LAGERGADE 60, 1. TV
EJL NR. 32, LAGERGADE 60, 2. TV
EJL NR. 34, LAGERGADE 60, 3. TV

TINGLYST AREAL 84 M²
 BRUTTOAREAL 104 M²
 VÆRELSE 4

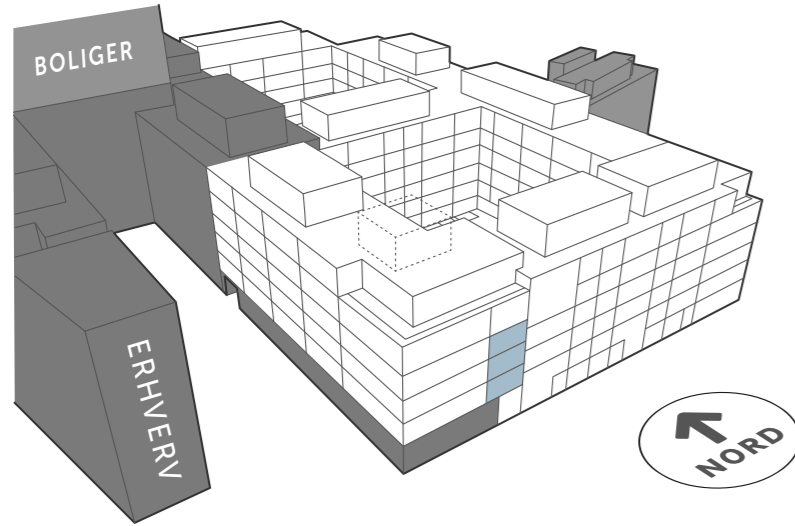

SIGNATURFORKLARING

 OVN (INDBYGNING)	 VASK
 KØLE- /FRYSEKAB	 SKAB
 OVERSKABE	 VASKESØJLE
 OPVASKEMASKINE	 MULIGHED FOR TILVALG
 KOGEPLADER/ KOMFUR	 NEDHÆNGT LOFT

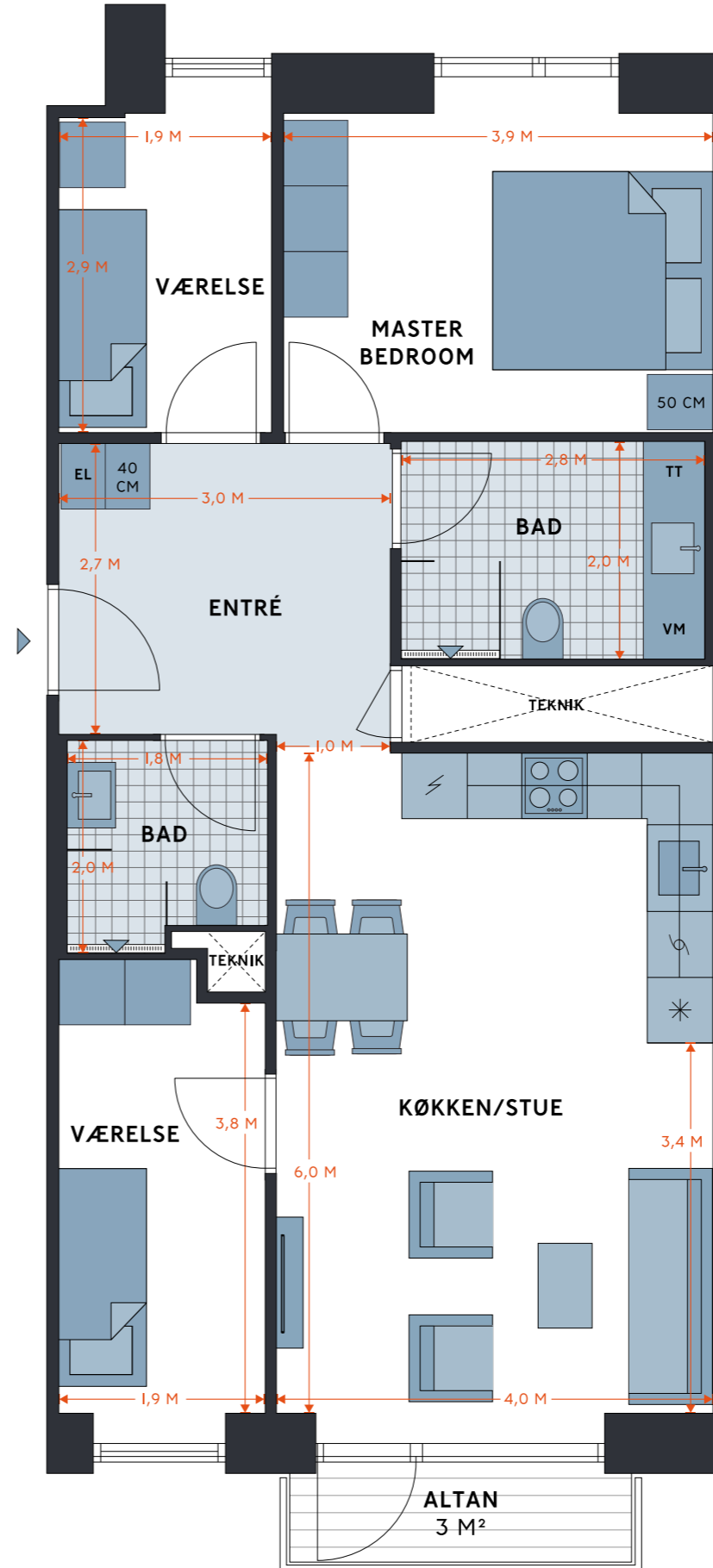

Revisionsdato: 12. marts 2024

STILLING HUS







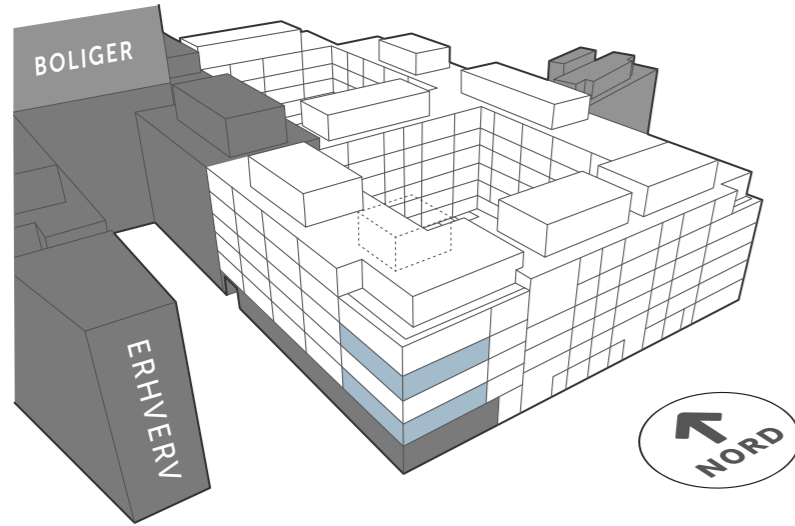

1799 KØBENHAVN V

EJL NR. 31, LAGERGADE 60, 1. TH
EJL NR. 35, LAGERGADE 60, 3. TH

TINGLYST AREAL 121 M²
 BRUTTOAREAL 141 M²
 VÆRELSER 5



SIGNATURFORKLARING

 OVN (INDBYGNING)	 VASK
 KØLE- /FRYSEKAB	 SKAB
 OVERSKABE	 VASKESØJLE
 OPVASKEMASKINE	 MULIGHED FOR TILVALG
 KOGEPLADER/ KOFUR	 NEDHÆNGT LOFT



Revisionsdato: 12. marts 2024

STILLING HUS

LAGERGADE 60, 2. TH
1799 KØBENHAVN V

EJL NR. 33

TINGLYST AREAL 121 M²
BRUTTOAREAL 141 M²
VÆRELSER 6

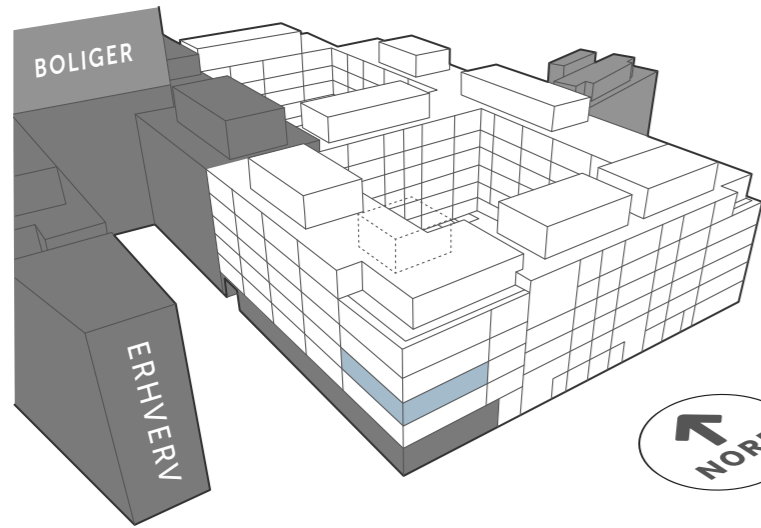

SIGNATURFORKLARING

	OVN (INDBYGNING)		VASK
	KØLE- /FRYSEKAB		SKAB
	OVERSKABE		VASKESØJLE
	OPVASKEMASKINE		MULIGHED FOR TILVALG
	KOGEPLADER/ KOMFUR		NEDHÆNGT LOFT



Revisionsdato: 12. marts 2024

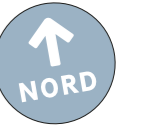

STILLING HUS

LAGERGADE 60, 4. TV
1799 KØBENHAVN V

EJL NR. 36

TINGLYST AREAL 84 M²
BRUTTOAREAL 104 M²
VÆRELSE 4

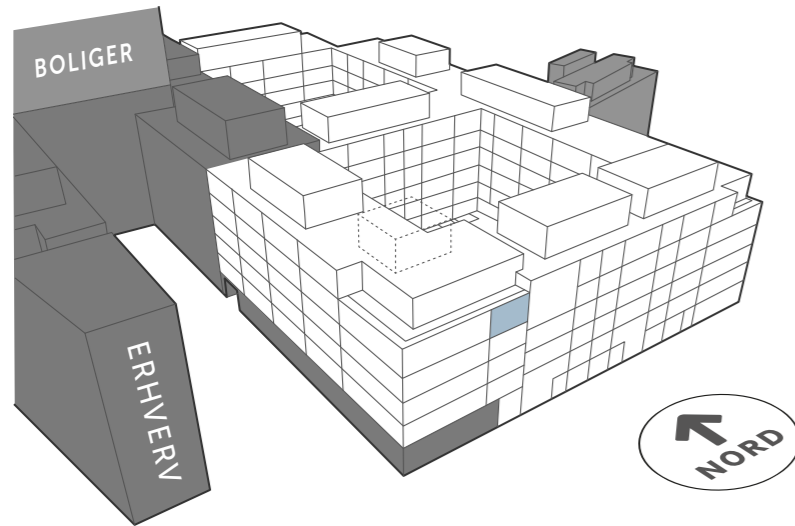

SIGNATURFORKLARING

 OVN (INDBYGNING)	 VASK
 KØLE- /FRYSEKAB	 SKAB
 OVERSKABE	 VASKESØJLE
 OPVASKEMASKINE	 MULIGHED FOR TILVALG
 KOGEPLADER/ KOMFUR	 NEDHÆNGT LOFT

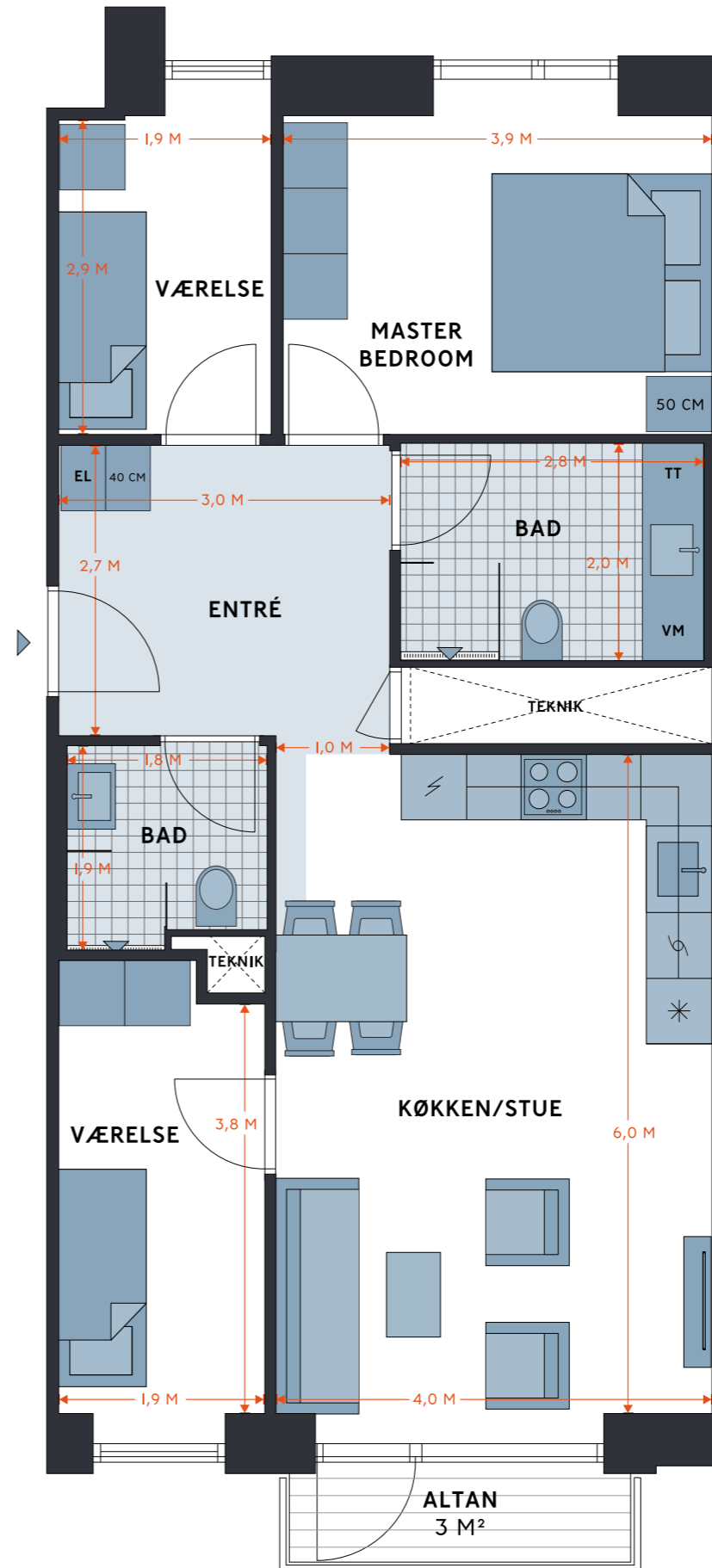

Revisionsdato: 12. marts 2024

STILLING HUS

LAGERGADE 60, 4. TH
1799 KØBENHAVN V

EJL NR. 37

TINGLYST AREAL 121 M²
BRUTTOAREAL 141 M²
VÆRELSER 6

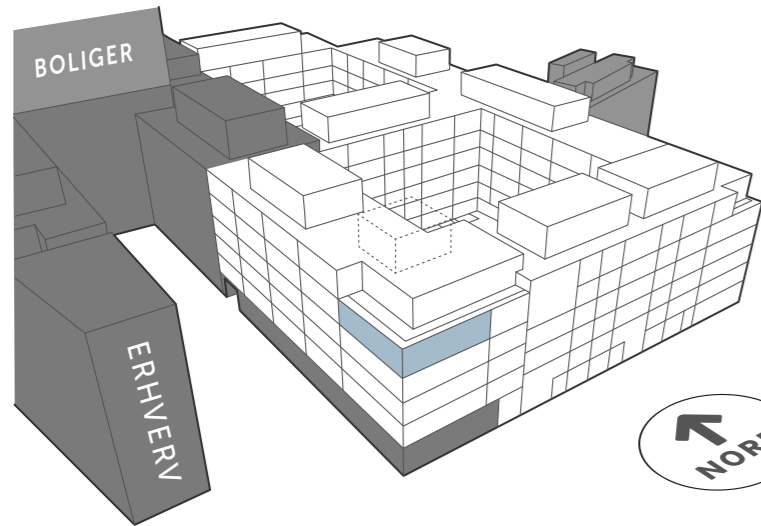

SIGNATURFORKLARING

 OVN (INDBYGNING)	 VASK
 KØLE- /FRYSEKAB	 SKAB
 OVERSKABE	 VASKESØJLE
 OPVASKEMASKINE	 MULIGHED FOR TILVALG
 KOGEPLADER/ KOMBUR	 NEDHÆNGT LOFT



Revisionsdato: 12. marts 2024

STILLING HUS



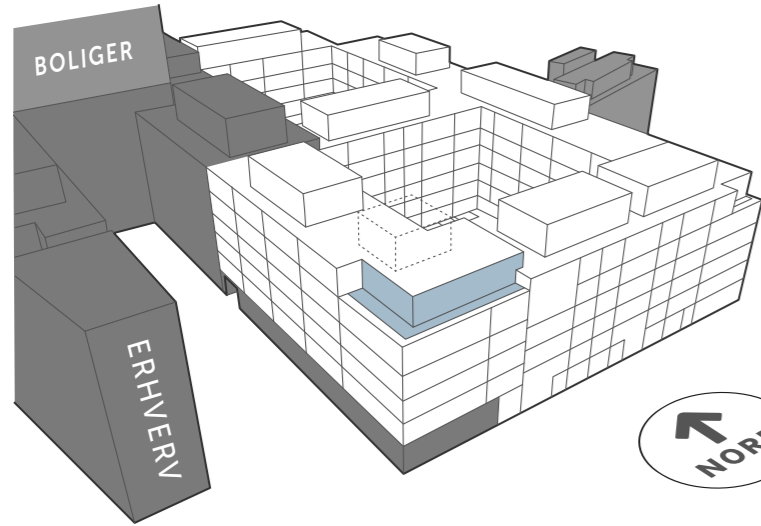

LAGERGADE 60, 5
1799 KØBENHAVN V

EJL NR. 38

TINGLYST AREAL 125 M²
BRUTTOAREAL 145 M²
VÆRELSE 5



SIGNATURFORKLARING

 OVN (INDBYGNING)	 VASK
 KØLE- /FRYSEKAB	 SKAB
 OVERSKABE	 VASKESØJLE
 OPVASKEMASKINE	 MULIGHED FOR TILVALG
 KOGEPLADER/ KØMFUR	 NEDHÆNGT LOFT



Revisionsdato: 12. marts 2024



STILLING HUS

LAGERGADE 58, STUEN
1799 KØBENHAVN V

EJL NR. 39

TINGLYST AREAL 57 M²
BRUTTOAREAL 74 M²
VÆRELSER 2

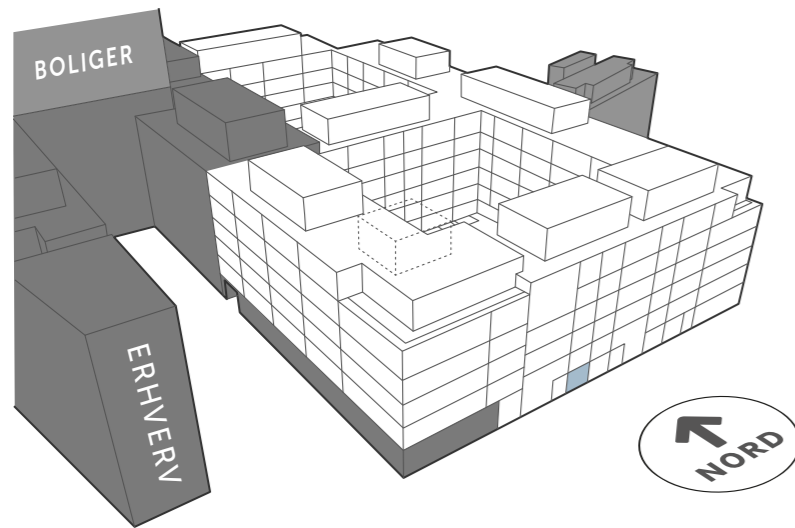

SIGNATURFORKLARING

	OVN (INDBYGNING)		VASK
	KØLE- /FRYSEKAB		SKAB
	OVERSKABE		VASKESØJLE
	OPVASKEMASKINE		MULIGHED FOR TILVALG
	KOGEPLADER/ KOMFUR		NEDHÆNGT LOFT

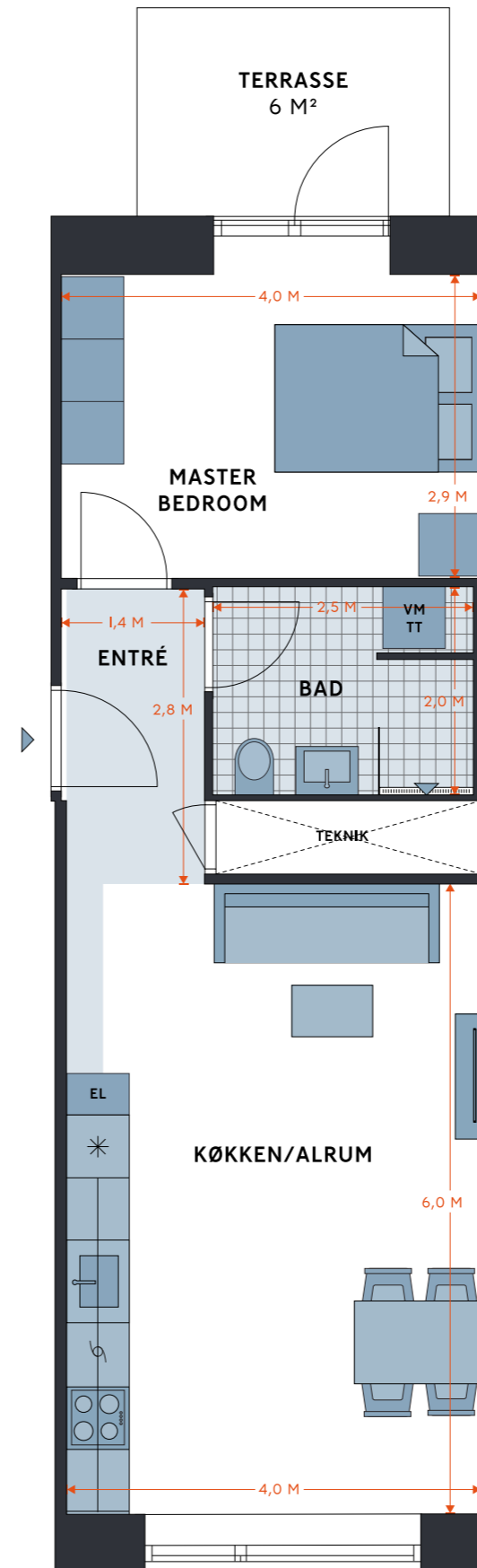

Revisionsdato: 12. marts 2024

STILLING HUS

1799 KØBENHAVN V

- EJL NR. 40**, LAGERGADE 58, 1. TV
- EJL NR. 42**, LAGERGADE 58, 2. TV
- EJL NR. 44**, LAGERGADE 58, 3. TV
- EJL NR. 46**, LAGERGADE 58, 4. TV
- EJL NR. 48**, LAGERGADE 58, 5

TINGLYST AREAL 68 M²
BRUTTOAREAL 85 M²
VÆRELSE 3

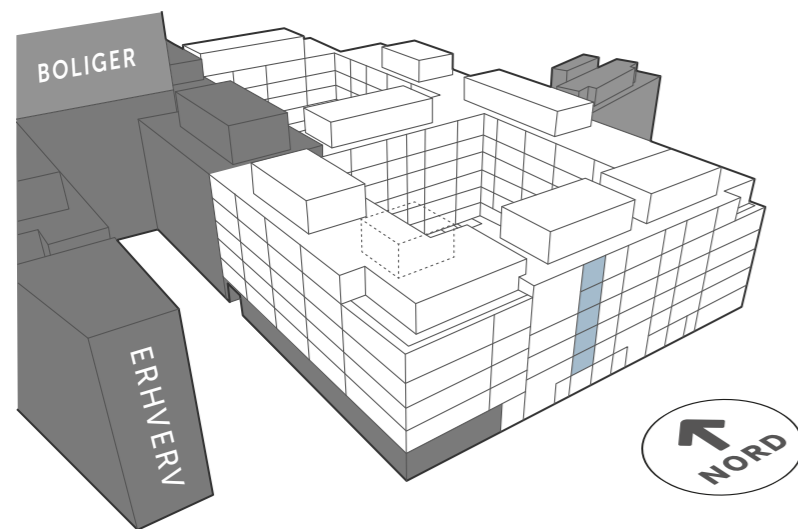

SIGNATURFORKLARING

 OVN (INDBYGNING)	 VASK
 KØLE- /FRYSEKAB	 SKAB
 OVERSKABE	 VASKESØJLE
 OPVASKEMASKINE	 MULIGHED FOR TILVALG
 KOGEPLADER/ KOFUR	 NEDHÆNGT LOFT



Revisionsdato: 12. marts 2024

STILLING HUS

LAGERGADE 58, I. TH
1799 KØBENHAVN V

EJL NR. 41

TINGLYST AREAL 87 M²
BRUTTOAREAL 104 M²
VÆRELSER 2

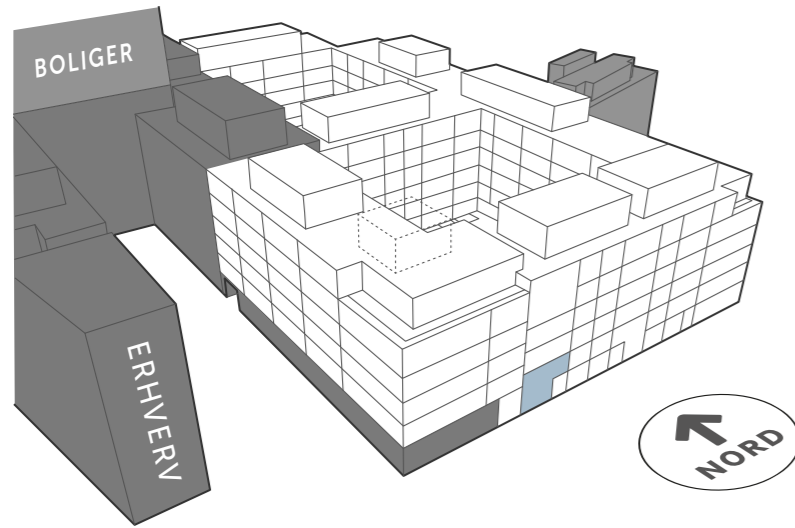

SIGNATURFORKLARING

 OVN (INDBYGNING)	 VASK
 KØLE- /FRYSEKAB	 SKAB
 OVERSKABE	 VASKESØJLE
 OPVASKEMASKINE	 MULIGHED FOR TILVALG
 KOGEPLADER/ KOMBUR	 NEDHÆNGT LOFT

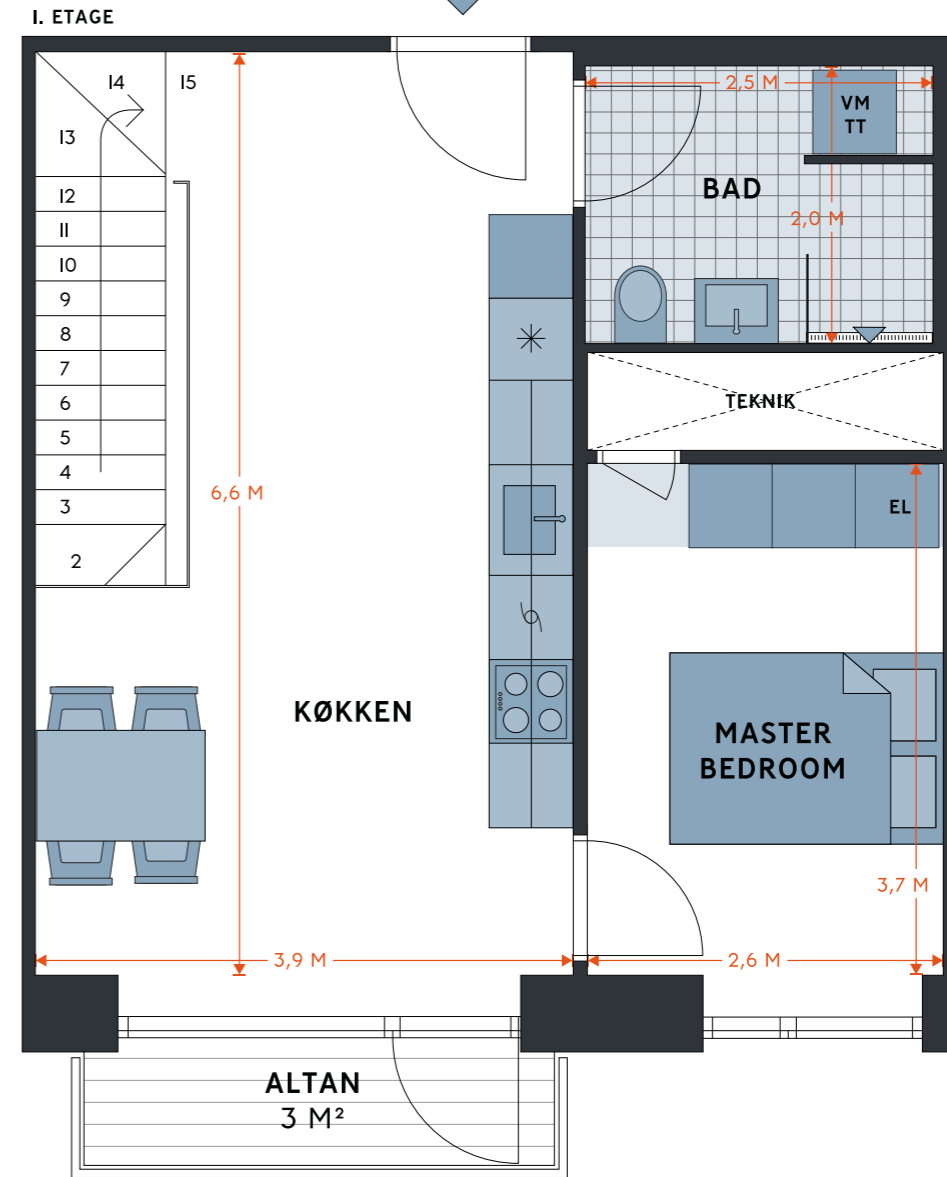
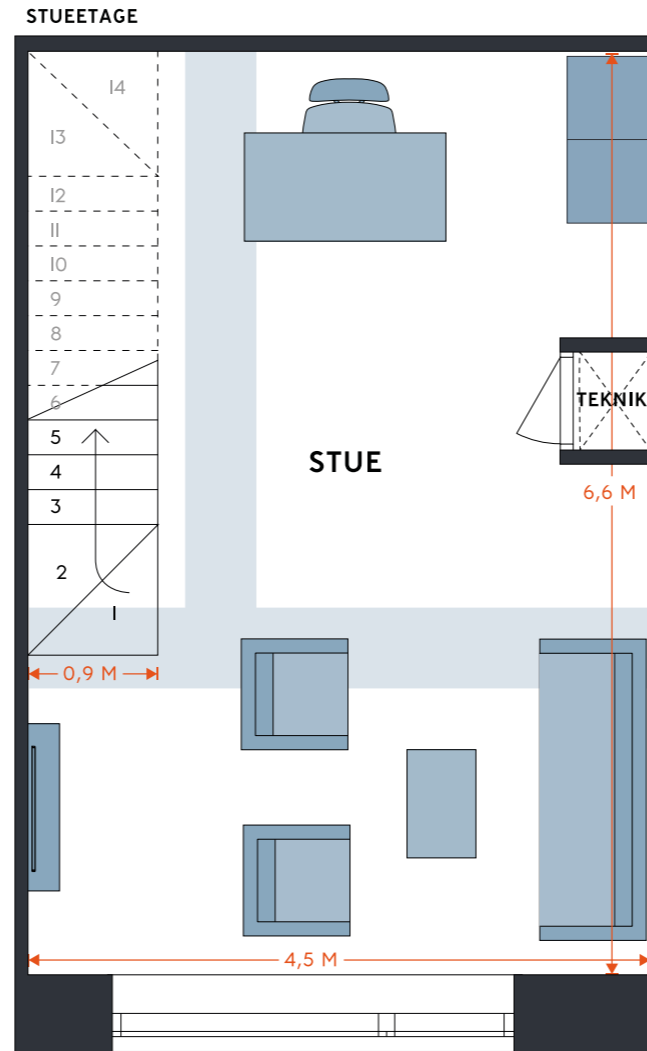

Revisionsdato: 12. marts 2024

STILLING HUS

1799 KØBENHAVN V

EJL NR. 43, LAGERGADE 58, 2. TH

EJL NR. 45, LAGERGADE 58, 3. TH

TINGLYST AREAL 50 M²

BRUTTOAREAL 67 M²

VÆRELSER 2

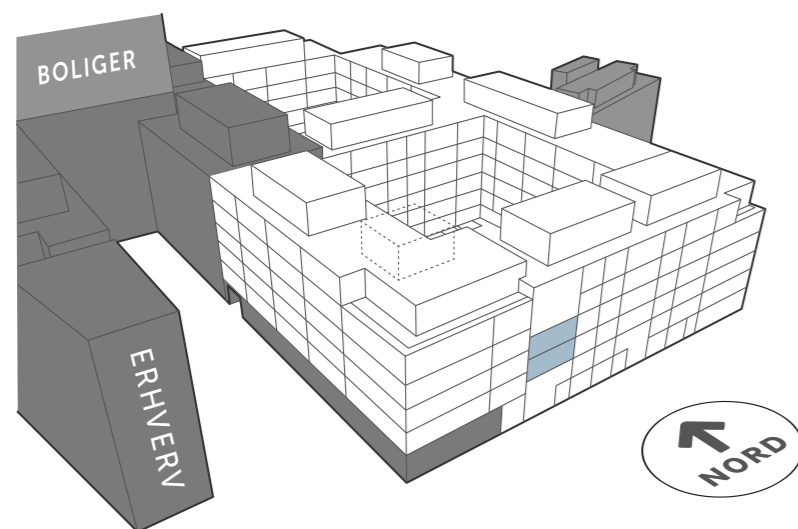

SIGNATURFORKLARING

 OVN (INDBYGNING)	 VASK
 KØLE- /FRYSEKAB	 SKAB
 OVERSKABE	 VASKESØJLE
 OPVASKEMASKINE	 MULIGHED FOR TILVALG
 KOGEPLADER/ KOFUR	 NEDHÆNGT LOFT

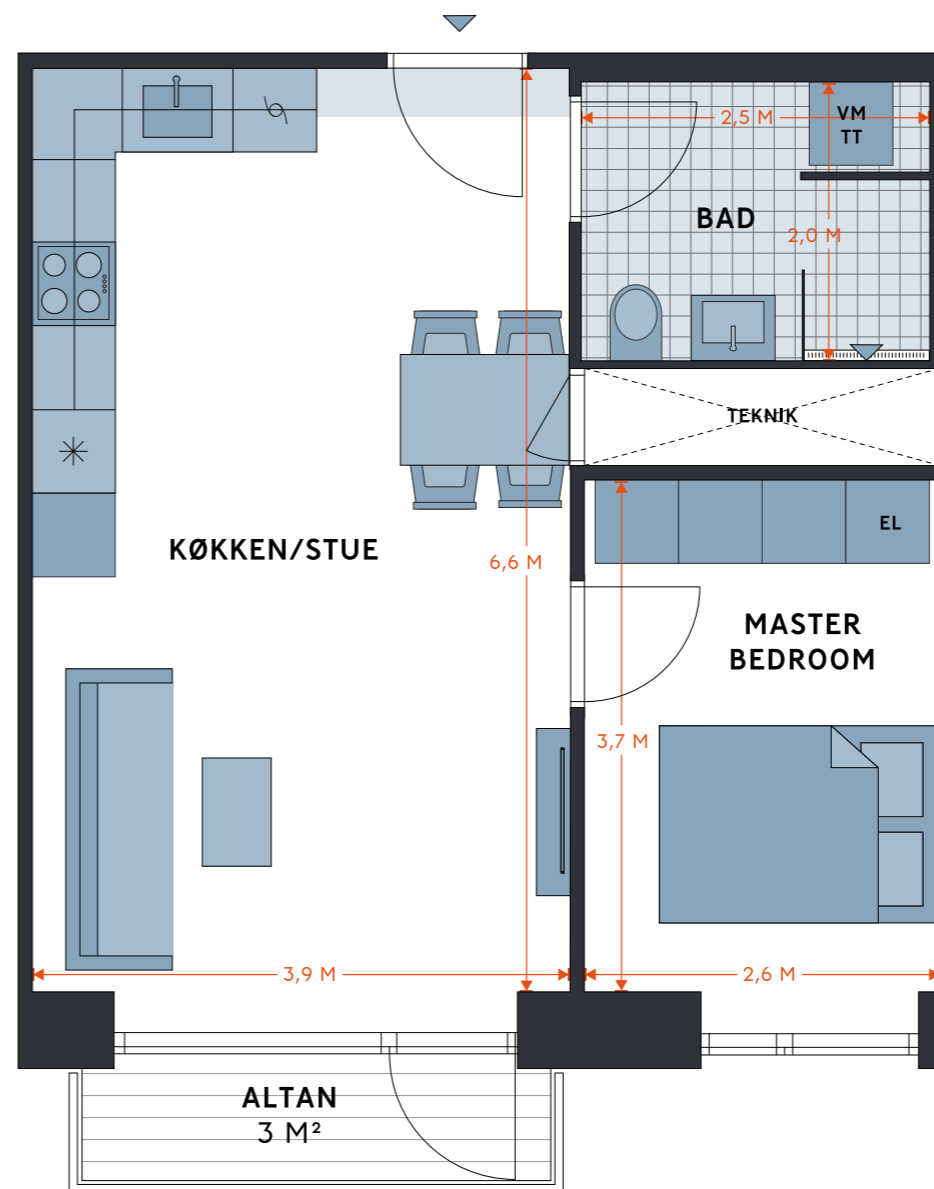

Revisionsdato: 12. marts 2024

STILLING HUS

LAGERGADE 58, 4. TH
1799 KØBENHAVN V

EJL NR. 47

TINGLYST AREAL 101 M²
BRUTTOAREAL 118 M²
VÆRELSER 3

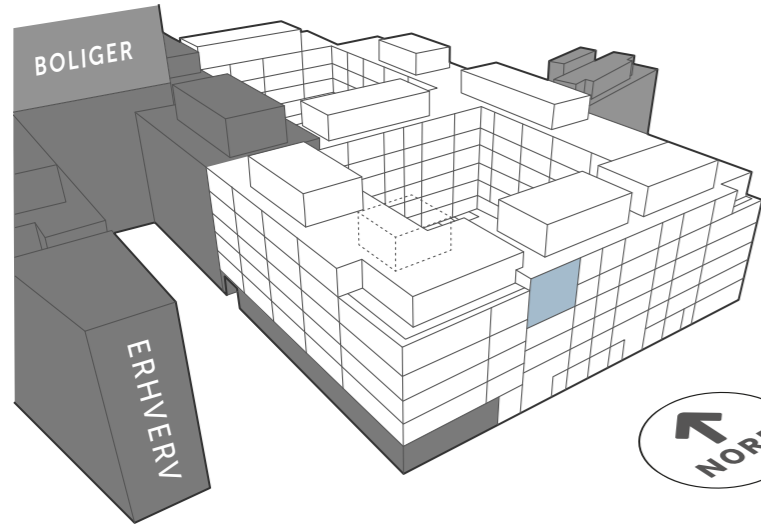

SIGNATURFORKLARING

	OVN (INDBYGNING)		VASK
	KØLE- /FRYSESKAB		SKAB
	OVERSKABE		VASKESØJLE
	OPVASKEMASKINE		MULIGHED FOR TILVALG
	KOGEPLADER/ KOMFUR		NEDHÆNGT LOFT

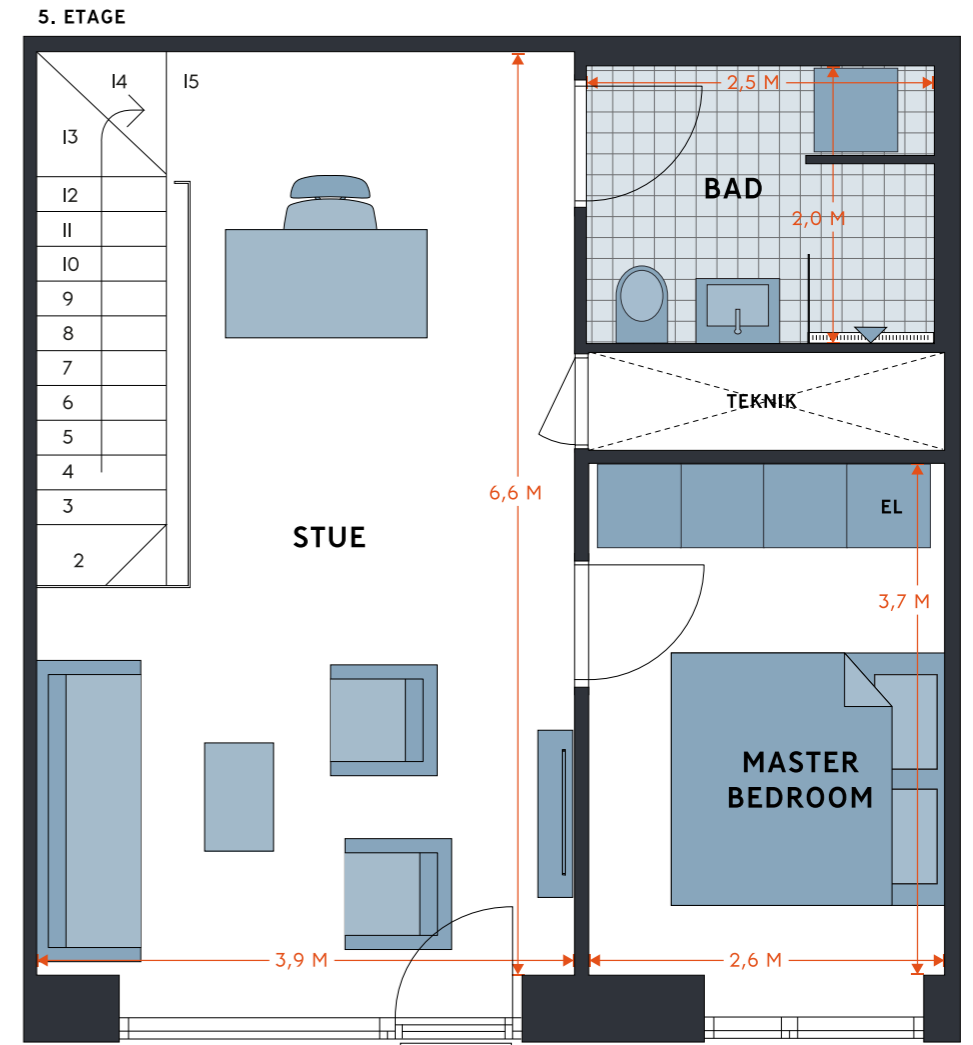
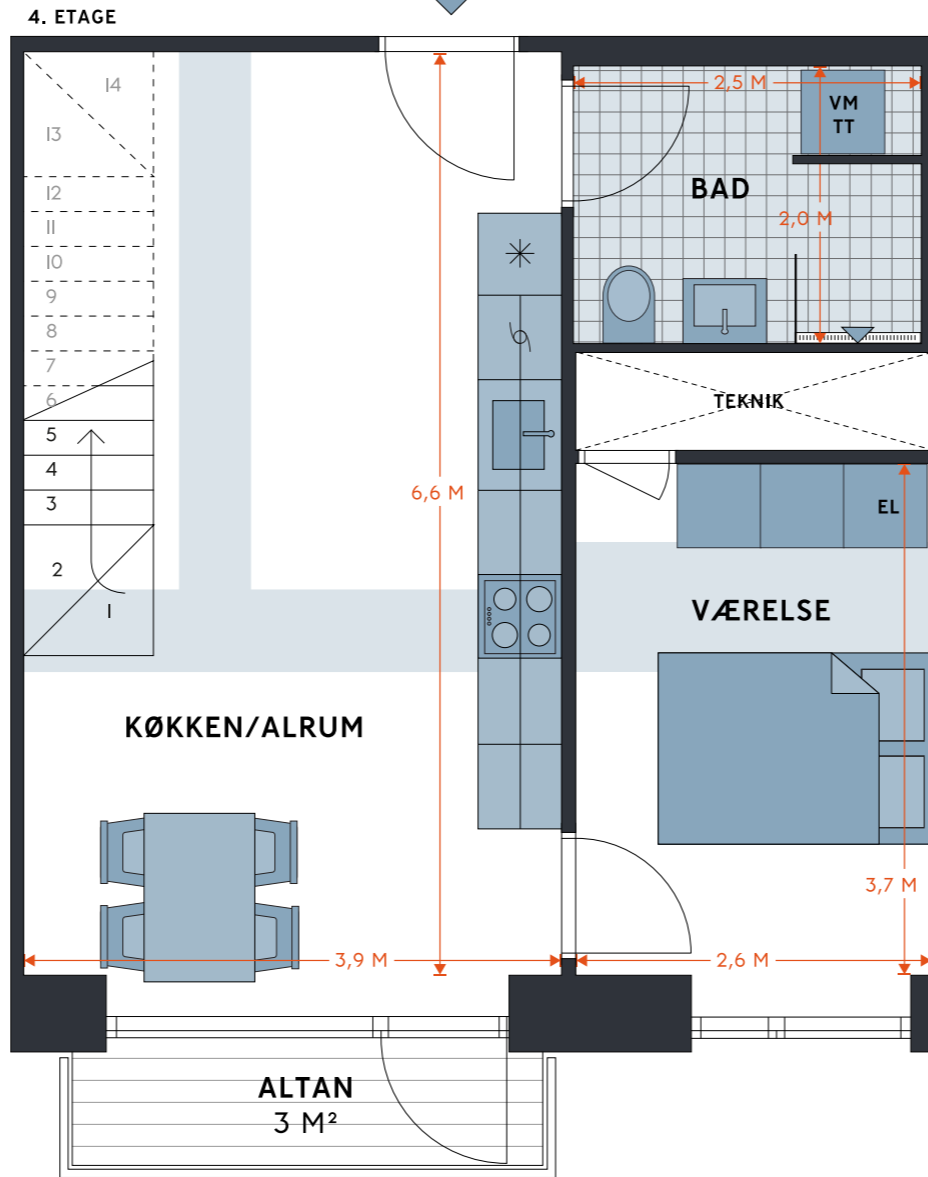

Revisionsdato: 12. marts 2024

STILLING HUS

LAGERGADE 56, STUEN TV
1799 KØBENHAVN V

EJL NR. 49

TINGLYST AREAL 57 M²
BRUTTOAREAL 67 M²
VÆRELSER 2

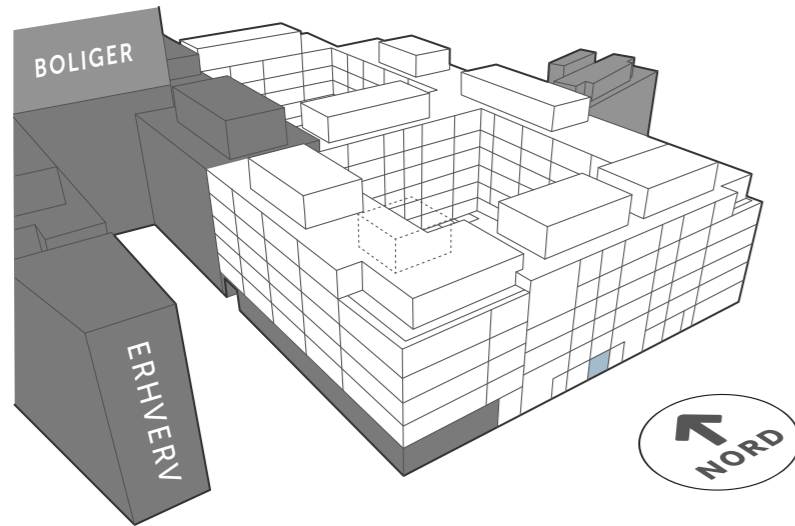

SIGNATURFORKLARING

 OVN (INDBYGNING)	 VASK
 KØLE- /FRYSEKAB	 SKAB
 OVERSKABE	 VASKESØJLE
 OPVASKEMASKINE	 MULIGHED FOR TILVALG
 KOGEPLADER/ KOMFUR	 NEDHÆNGT LOFT

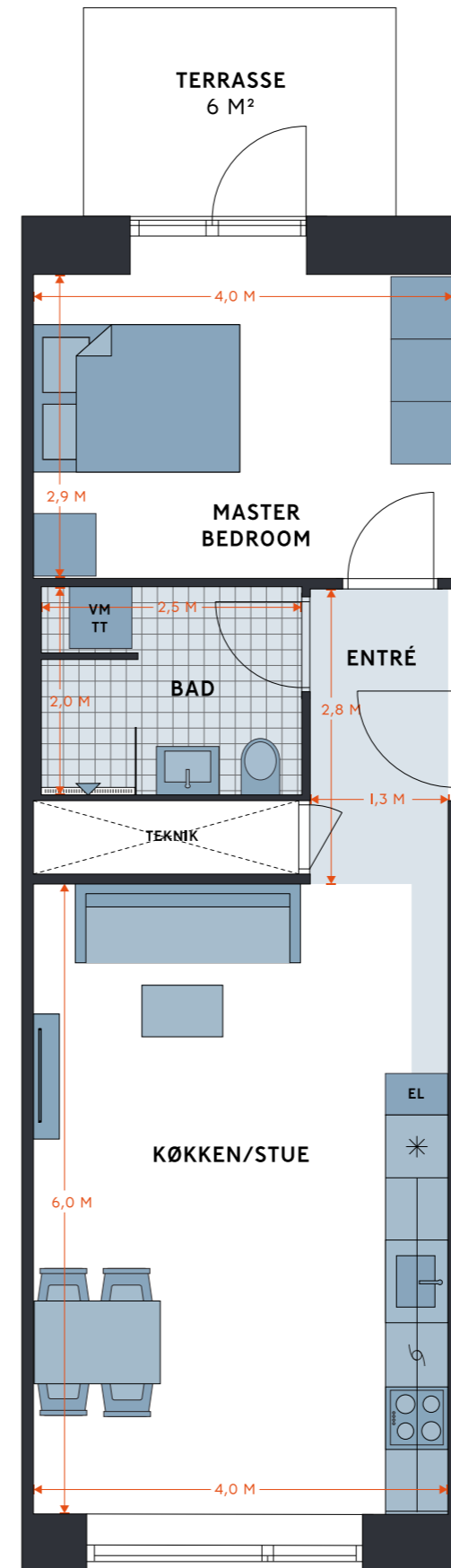

Revisionsdato: 12. marts 2024

STILLING HUS

LAGERGADE 56, STUEN TH
1799 KØBENHAVN V

EJL NR. 50

TINGLYST AREAL 55 M²
BRUTTOAREAL 65 M²
VÆRELSER 2

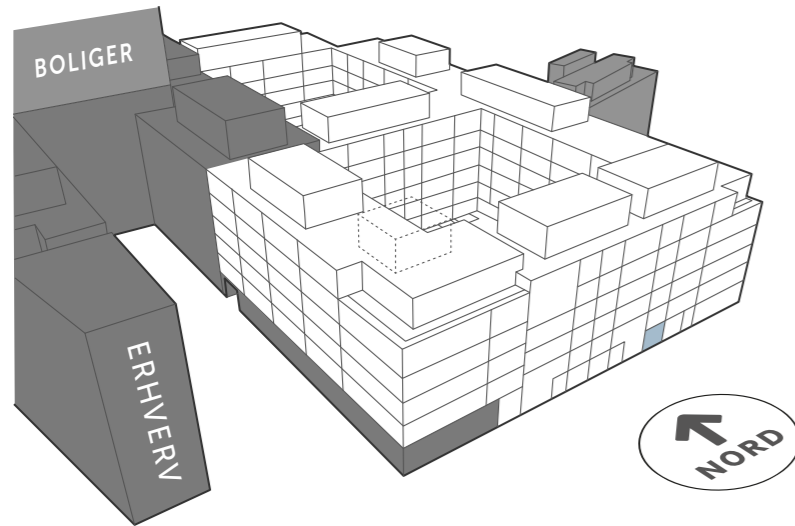

SIGNATURFORKLARING

 OVN (INDBYGNING)	 VASK
 KØLE- /FRYSEKAB	 SKAB
 OVERSKABE	 VASKESØJLE
 OPVASKEMASKINE	 MULIGHED FOR TILVALG
 KOGEPLADER/ KOMFUR	 NEDHÆNGT LOFT

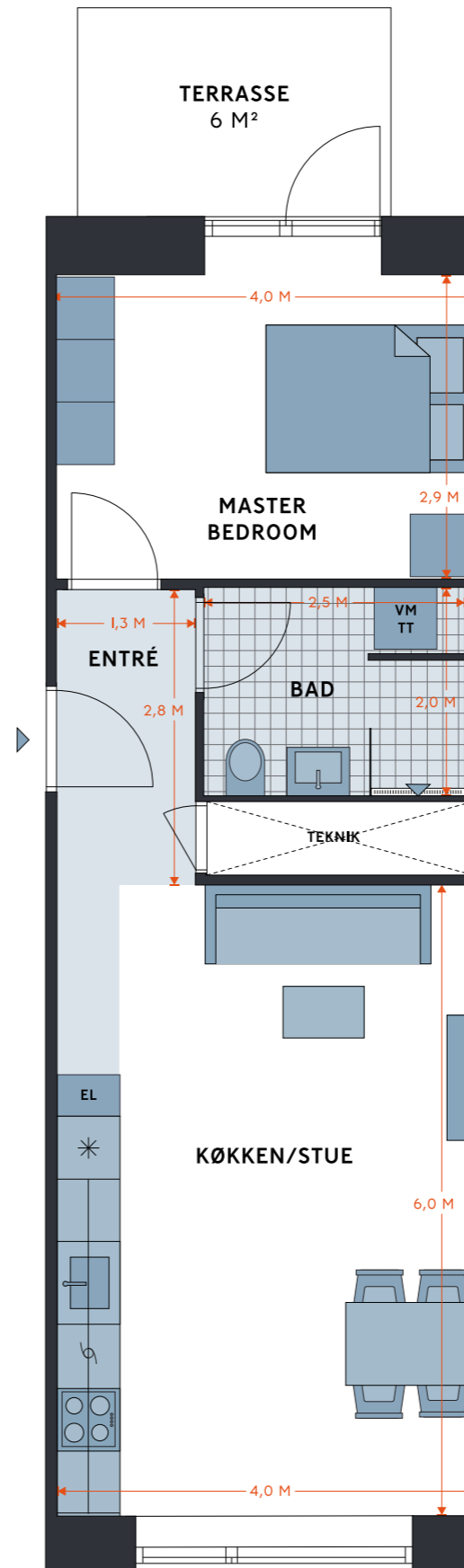

Revisionsdato: 12. marts 2024



STILLING HUS

1799 KØBENHAVN V

EJL NR. 51, LAGERGADE 56, 1. TV
EJL NR. 54, LAGERGADE 56, 2. TV
EJL NR. 57, LAGERGADE 56, 3. TV
EJL NR. 60, LAGERGADE 56, 4. TV
EJL NR. 63, LAGERGADE 56, 5. TV

TINGLYST AREAL 55 M²
 BRUTTOAREAL 65 M²
 VÆRELSER 2

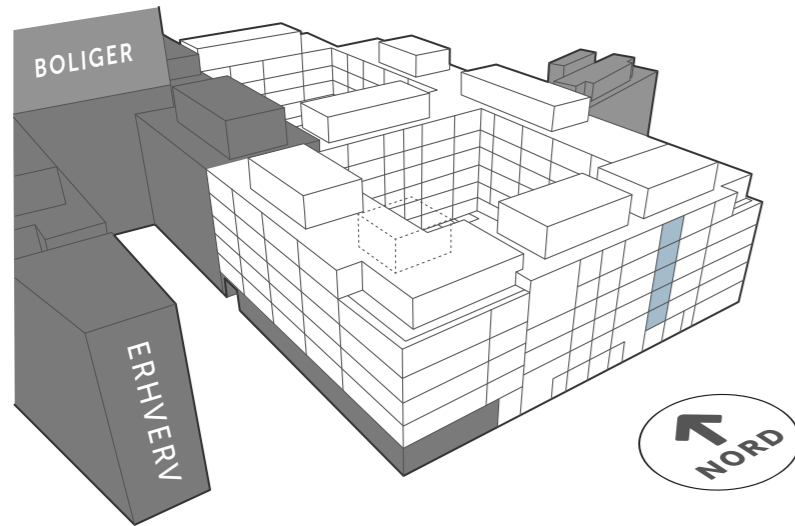

SIGNATURFORKLARING

 OVN (INDBYGNING)	 VASK
 KØLE- /FRYSEKAB	 SKAB
 OVERSKABE	 VASKESØJLE
 OPVASKEMASKINE	 MULIGHED FOR TILVALG
 KOGEPLADER/ KOFUR	 NEDHÆNGT LOFT

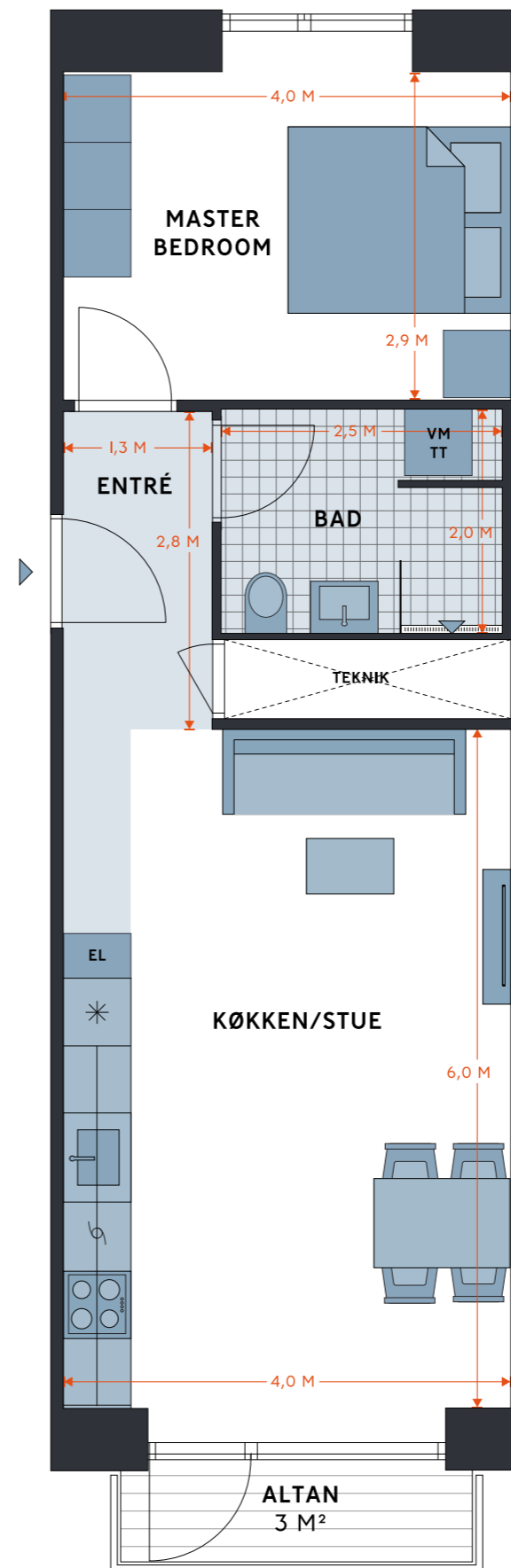

Revisionsdato: 12. marts 2024

STILLING HUS

LAGERGADE 56, 1. MF
1799 KØBENHAVN V

EJL NR. 52

TINGLYST AREAL 85 M²
BRUTTOAREAL 95 M²
VÆRELSER 2

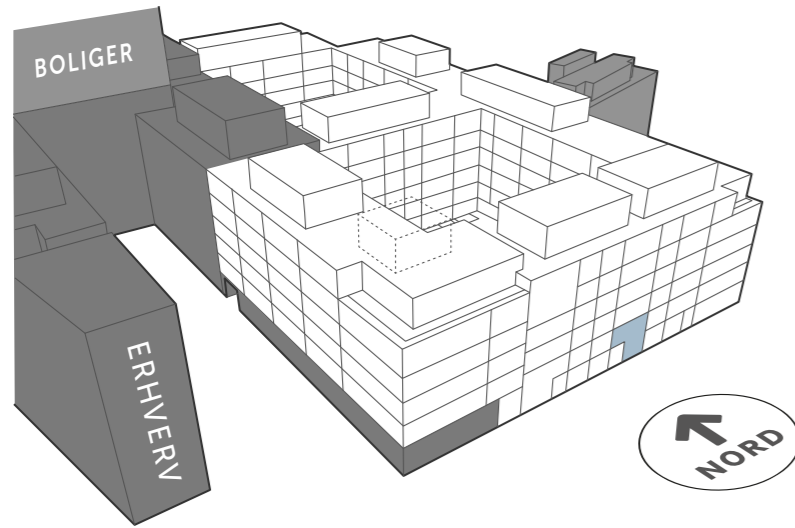

SIGNATURFORKLARING

 OVN (INDBYGNING)	 VASK
 KØLE- /FRYSEKAB	 SKAB
 OVERSKABE	 VASKESØJLE
 OPVASKEMASKINE	 MULIGHED FOR TILVALG
 KOGEPLADER/ KOMFUR	 NEDHÆNGT LOFT

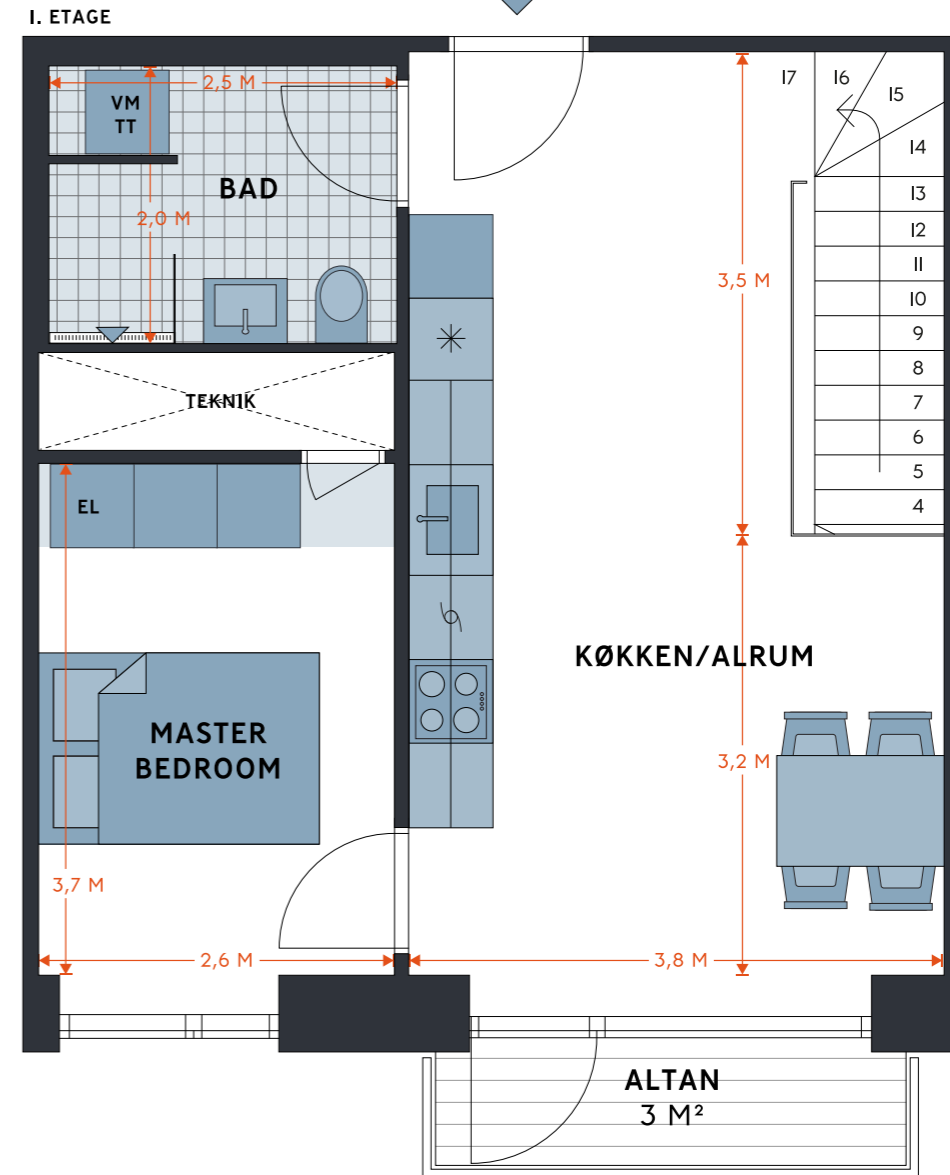
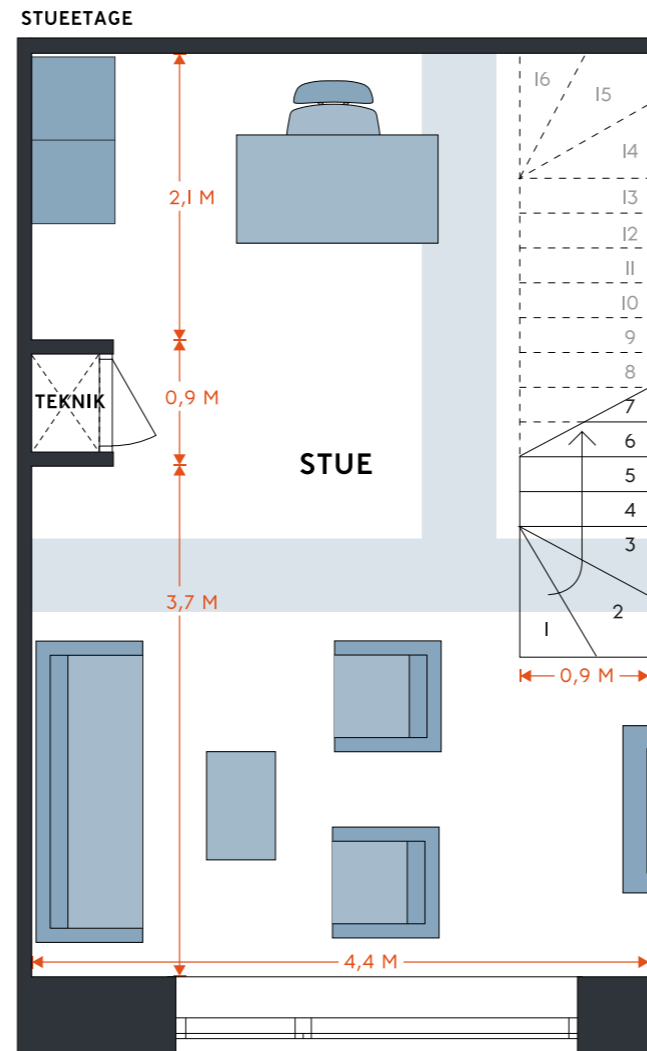

Revisionsdato: 12. marts 2024

STILLING HUS

1799 KØBENHAVN V

EJL NR. 53, LAGERGADE 56, 1. TH
EJL NR. 56, LAGERGADE 56, 2. TH
EJL NR. 59, LAGERGADE 56, 3. TH
EJL NR. 62, LAGERGADE 56, 4. TH
EJL NR. 65, LAGERGADE 56, 5. TH

TINGLYST AREAL 68 M²
 BRUTTOAREAL 78 M²
 VÆRELSER 3

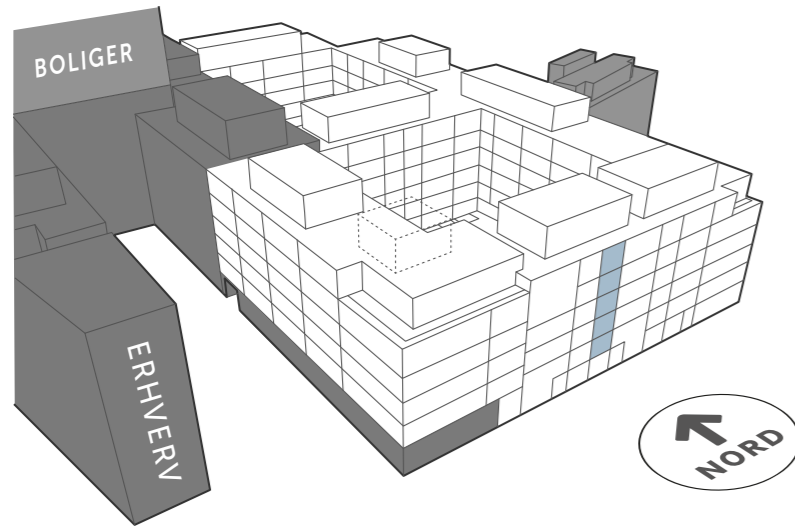

SIGNATURFORKLARING

 OVN (INDBYGNING)	 VASK
 KØLE- /FRYSEKAB	 SKAB
 OVERSKABE	 VASKESØJLE
 OPVASKEMASKINE	 MULIGHED FOR TILVALG
 KOGEPLADER/ KOFUR	 NEDHÆNGT LOFT

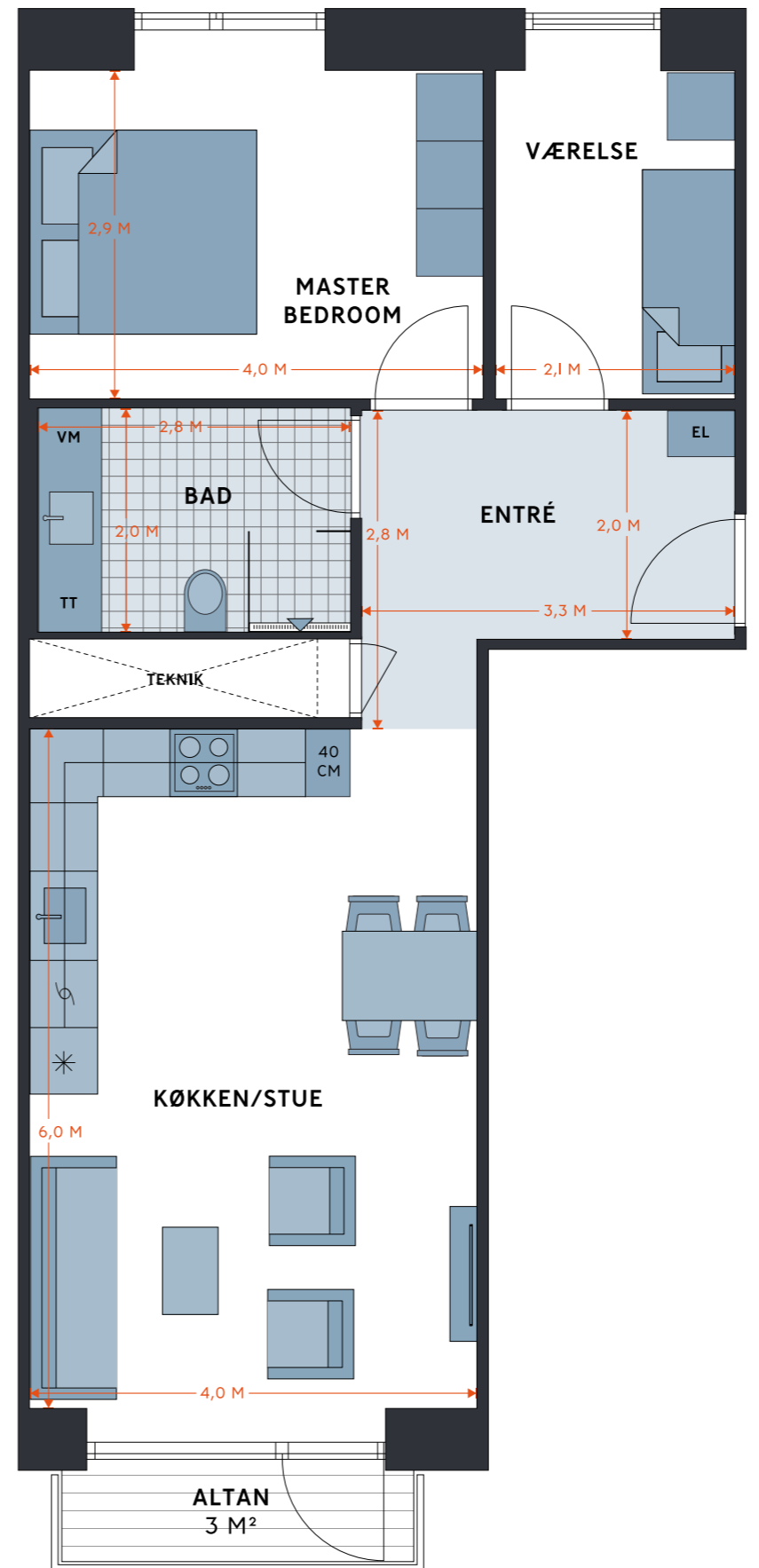

Revisionsdato: 12. marts 2024

STILLING HUS

1799 KØBENHAVN V

EJL NR. 55, LAGERGADE 56, 2. MF
EJL NR. 58, LAGERGADE 56, 3. MF
EJL NR. 61, LAGERGADE 56, 4. MF
EJL NR. 64, LAGERGADE 56, 5. MF

TINGLYST AREAL 49 M²
 BRUTTOAREAL 59 M²
 VÆRELSER 2

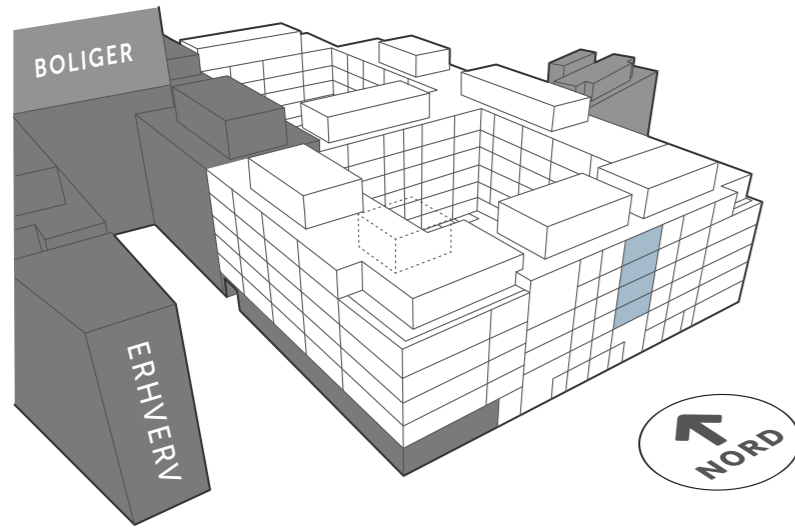

SIGNATURFORKLARING

 OVN (INDBYGNING)	 VASK
 KØLE- /FRYSEKAB	 SKAB
 OVERSKABE	 VASKESØJLE
 OPVASKEMASKINE	 MULIGHED FOR TILVALG
 KOGEPLADER/ KOFUR	 NEDHÆNGT LOFT

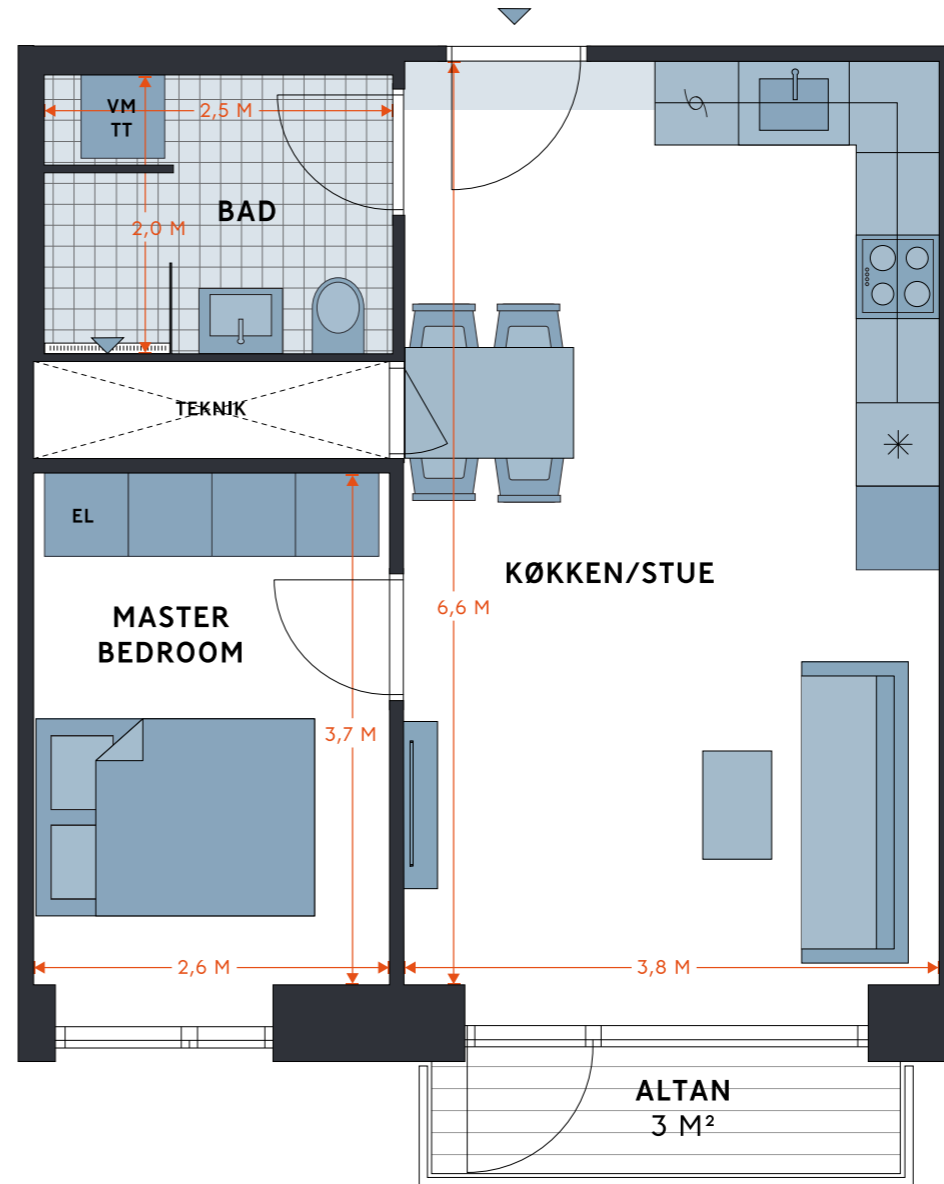

Revisionsdato: 12. marts 2024



STILLING HUS

LAGERGADE 54, STUEN TV
1799 KØBENHAVN V

EJL NR. 66

TINGLYST AREAL 58 M²
BRUTTOAREAL 75 M²
VÆRELSER 2

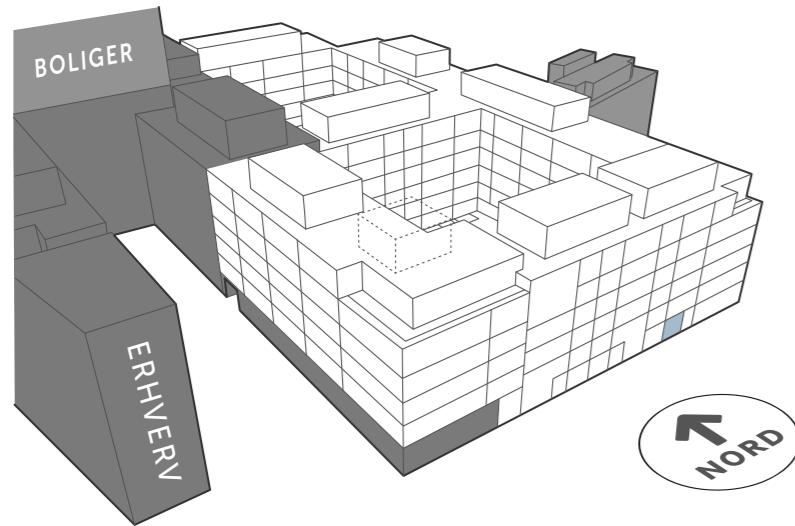

SIGNATURFORKLARING

 OVN (INDBYGNING)	 VASK
 KØLE- /FRYSEKAB	 SKAB
 OVERSKABE	 VASKESØJLE
 OPVASKEMASKINE	 MULIGHED FOR TILVALG
 KOGEPLADER/ KOFUR	 NEDHÆNGT LOFT

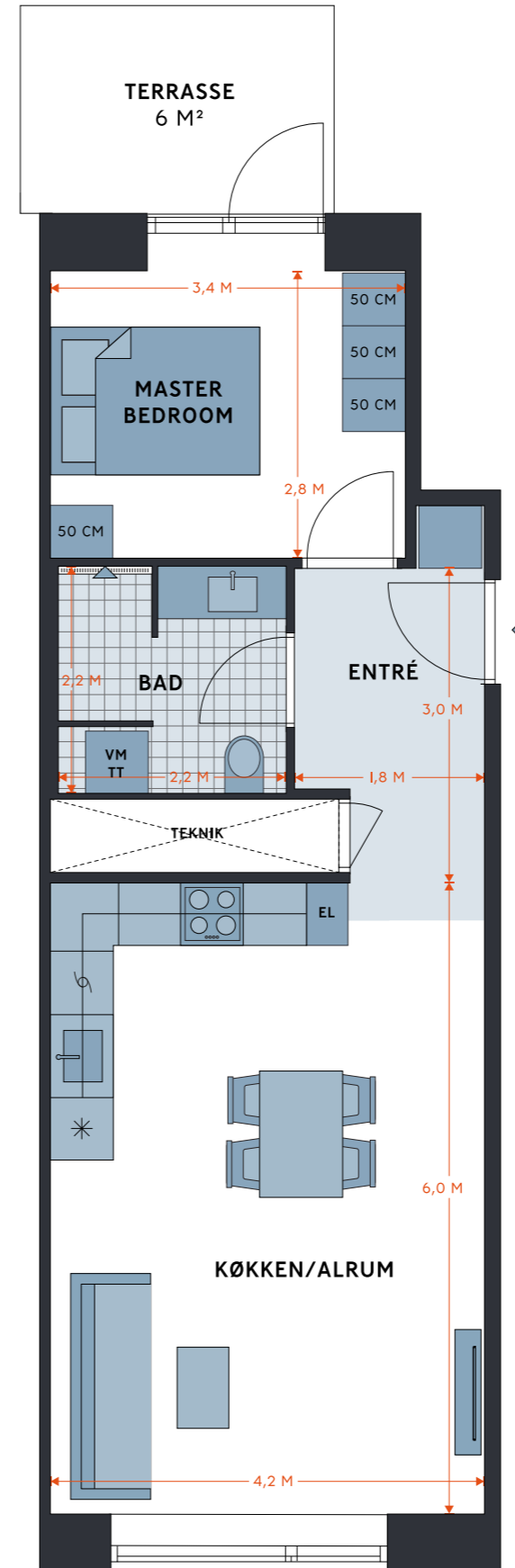

Revisionsdato: 12. marts 2024

STILLING HUS

LAGERGADE 54, STUEN TH
1799 KØBENHAVN V

EJL NR. 67

TINGLYST AREAL 126 M²
BRUTTOAREAL 143 M²
VÆRELSE 6

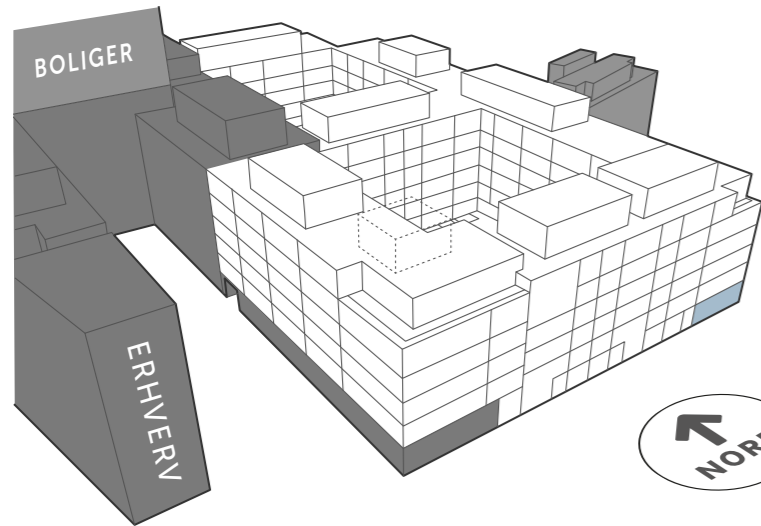

SIGNATURFORKLARING

	OVN (INDBYGNING)		VASK
	KØLE- /FRYSEKAB		SKAB
	OVERSKABE		VASKESØJLE
	OPVASKEMASKINE		MULIGHED FOR TILVALG
	KOGEPLADER/ KOMFUR		NEDHÆNGT LOFT



Revisionsdato: 12. marts 2024



STILLING HUS

1799 KØBENHAVN V

EJL NR. 68, LAGERGADE 54, 1. TV
EJL NR. 72, LAGERGADE 54, 3. TV

TINGLYST AREAL 125 M²
 BRUTTOAREAL 142 M²
 VÆRELSE 6

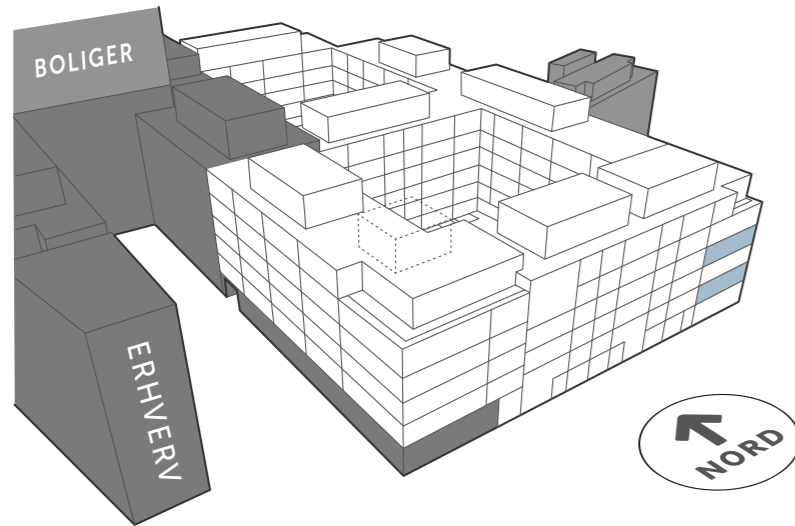

SIGNATURFORKLARING

 OVN (INDBYGNING)	 VASK
 KØLE- /FRYSEKAB	 SKAB
 OVERSKABE	 VASKESØJLE
 OPVASKEMASKINE	 MULIGHED FOR TILVALG
 KOGEPLADER/ KOFUR	 NEDHÆNGT LOFT



Revisionsdato: 12. marts 2024

STILLING HUS

1799 KØBENHAVN V

EJL NR. 69, LAGERGADE 54, 1. TH
EJL NR. 71, LAGERGADE 54, 2. TH
EJL NR. 73, LAGERGADE 54, 3. TH
EJL NR. 75, LAGERGADE 54, 4. TH

TINGLYST AREAL 84 M²
 BRUTTOAREAL 101 M²
 VÆRELSE 4

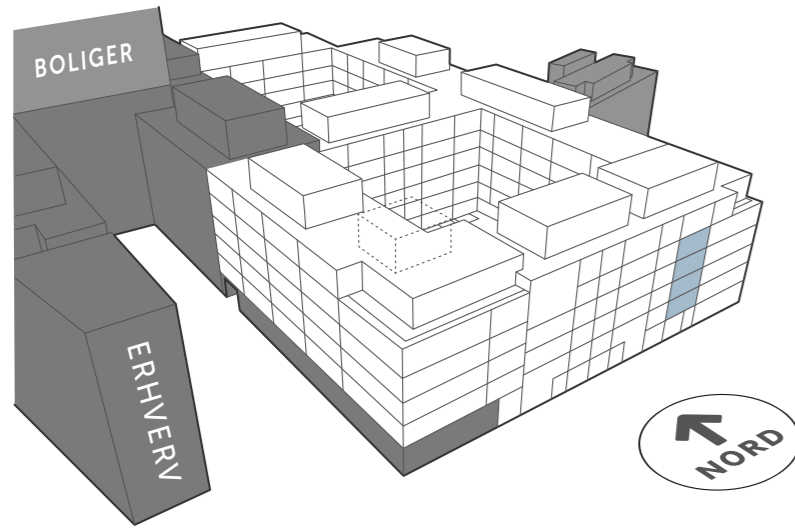

SIGNATURFORKLARING

 OVN (INDBYGNING)	 VASK
 KØLE- /FRYSEKAB	 SKAB
 OVERSKABE	 VASKESØJLE
 OPVASKEMASKINE	 MULIGHED FOR TILVALG
 KOGEPLADER/ KOFUR	 NEDHÆNGT LOFT

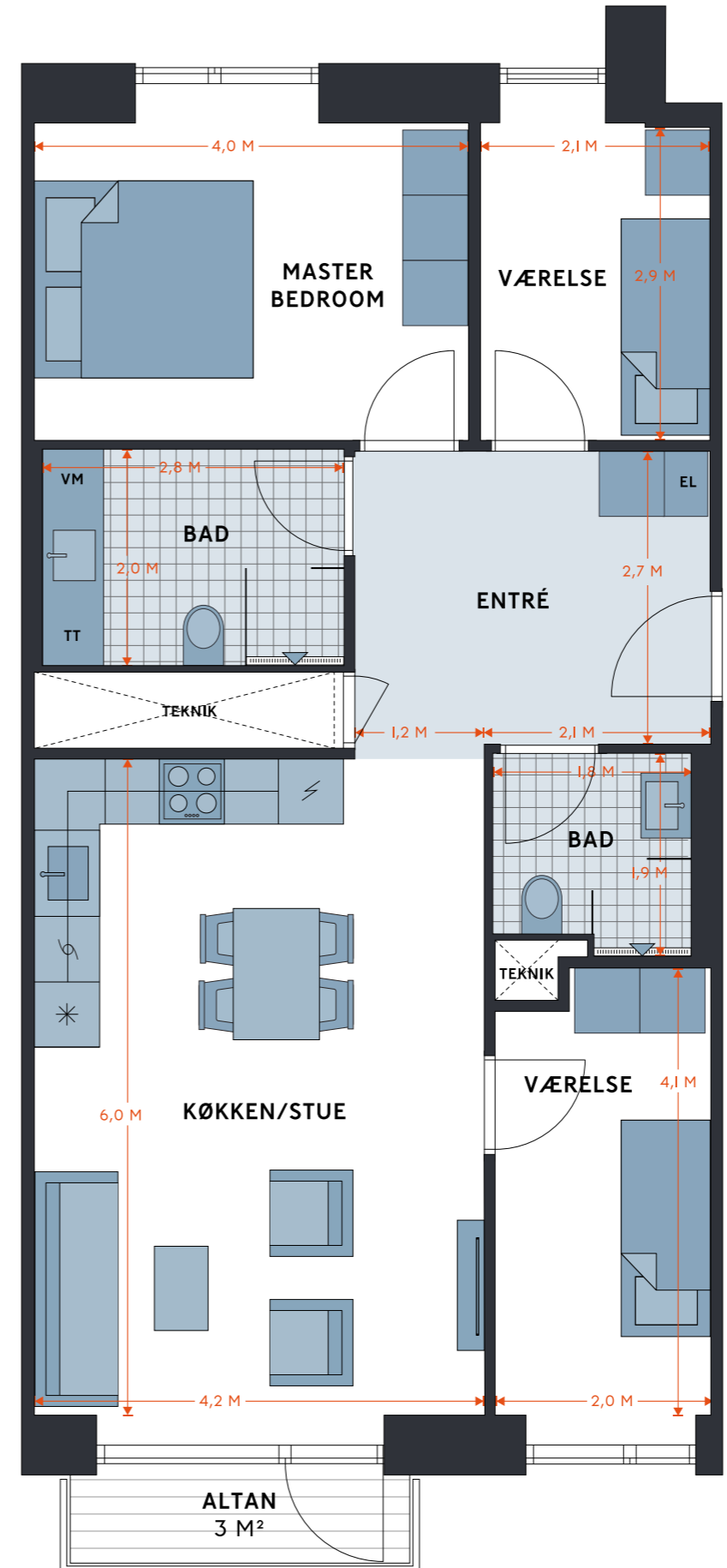

Revisionsdato: 12. marts 2024



STILLING HUS

1799 KØBENHAVN V

EJL NR. 70, LAGERGADE 54, 2. TV
EJL NR. 74, LAGERGADE 54, 4. TV

TINGLYST AREAL 125 M²
 BRUTTOAREAL 142 M²
 VÆRELSE 5

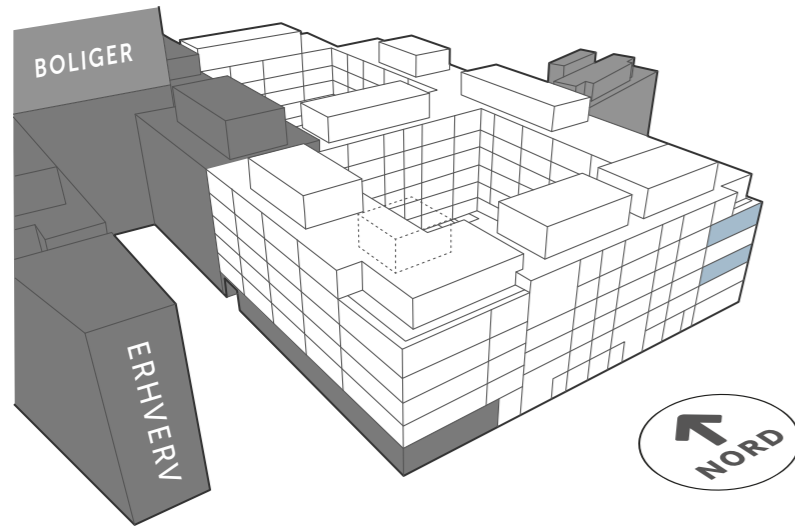

SIGNATURFORKLARING

 OVN (INDBYGNING)	 VASK
 KØLE- /FRYSEKAB	 SKAB
 OVERSKABE	 VASKESØJLE
 OPVASKEMASKINE	 MULIGHED FOR TILVALG
 KOGEPLADER/ KOMFUR	 NEDHÆNGT LOFT



Revisionsdato: 12. marts 2024

STILLING HUS

LAGERGADE 54, 5. TV
1799 KØBENHAVN V

EJL NR. 76

TINGLYST AREAL 106 M²
BRUTTOAREAL 123 M²
VÆRELSE 5

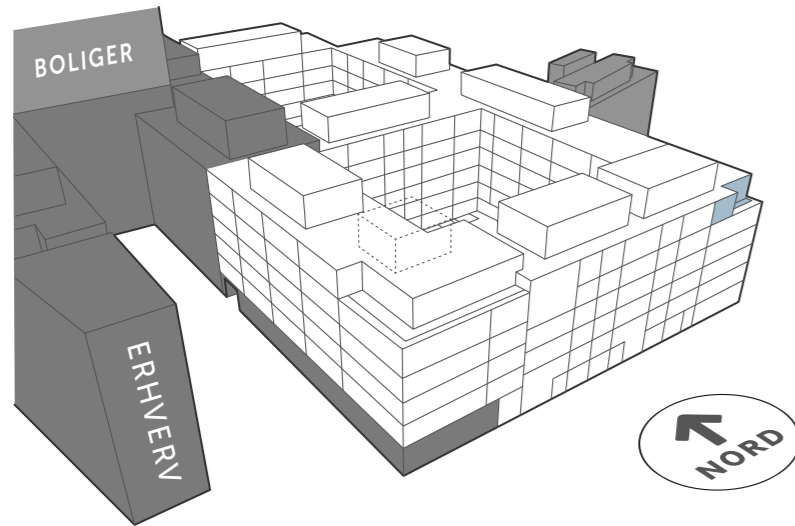

SIGNATURFORKLARING

	OVN (INDBYGNING)		VASK
	KØLE- /FRYSEKAB		SKAB
	OVERSKABE		VASKESØJLE
	OPVASKEMASKINE		MULIGHED FOR TILVALG
	KOGEPLADER/ KOMFUR		NEDHÆNGT LOFT



Revisionsdato: 12. marts 2024



STILLING HUS

LAGERGADE 54, 5. TH
1799 KØBENHAVN V

EJL NR. 77

TINGLYST AREAL 83 M²
BRUTTOAREAL 100 M²
VÆRELSE 4

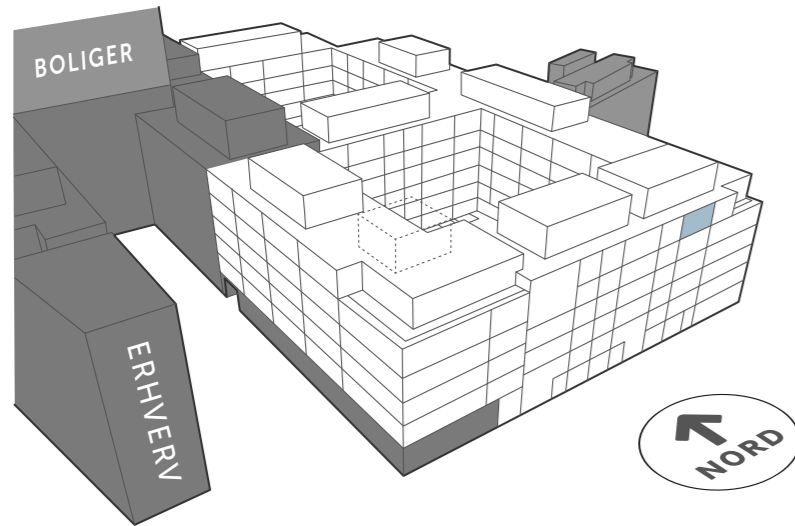

SIGNATURFORKLARING

 OVN (INDBYGNING)	 VASK
 KØLE- /FRYSEKAB	 SKAB
 OVERSKABE	 VASKESØJLE
 OPVASKEMASKINE	 MULIGHED FOR TILVALG
 KOGEPLADER/ KØMFUR	 NEDHÆNGT LOFT

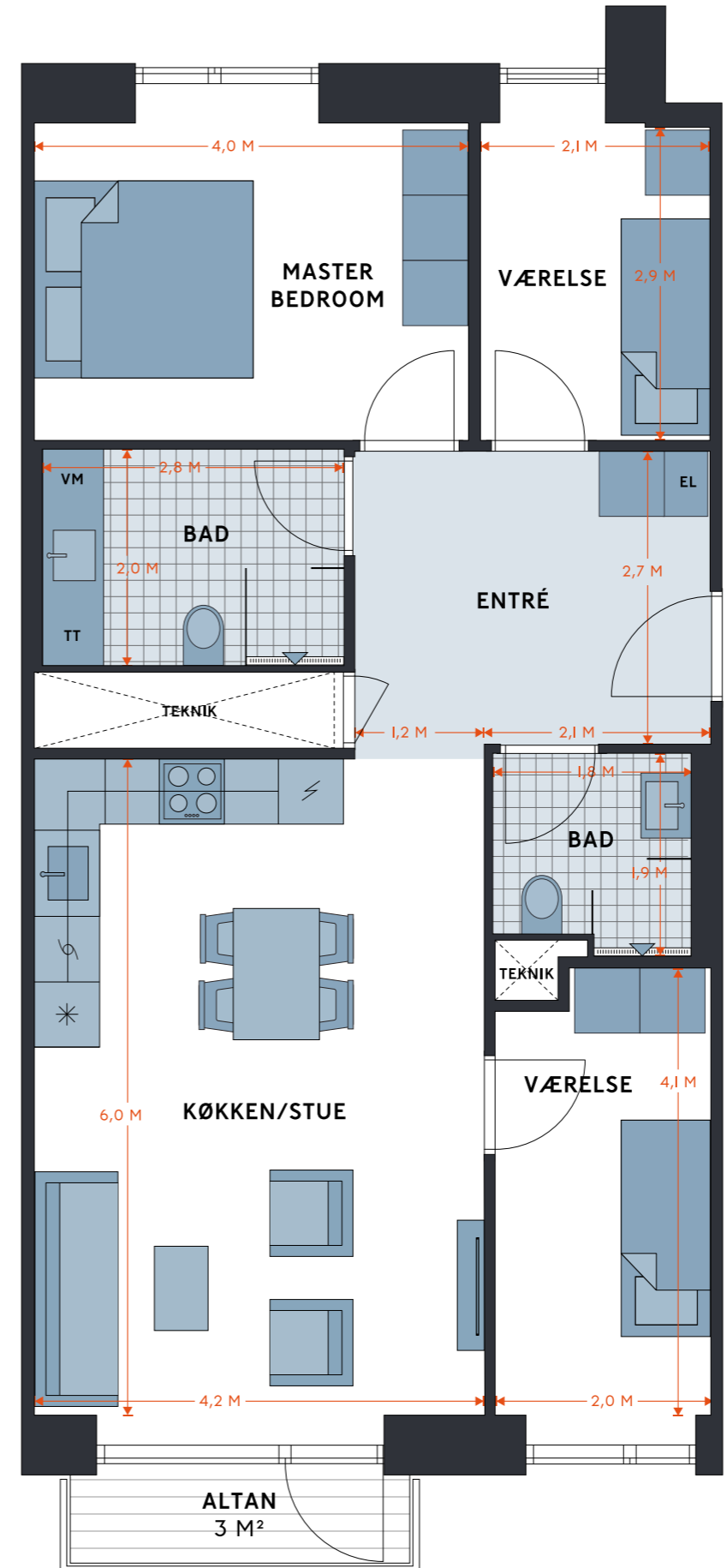

Revisionsdato: 12. marts 2024

STILLING HUS







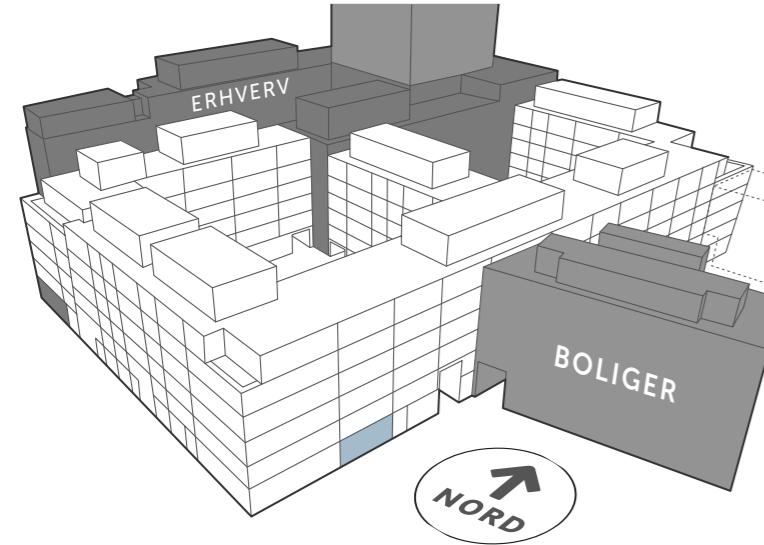

LAGERGADE 52, STUEN TV
1799 KØBENHAVN V

EJL NR. 78

TINGLYST AREAL 103 M²
BRUTTOAREAL 115 M²
VÆRELSE 5



SIGNATURFORKLARING

 OVN (INDBYGNING)	 VASK
 KØLE- /FRYSEKAB	 SKAB
 OVERSKABE	 VASKESØJLE
 OPVASKEMASKINE	 MULIGHED FOR TILVALG
 KOGEPLADER/ KØMFUR	 NEDHÆNGT LOFT

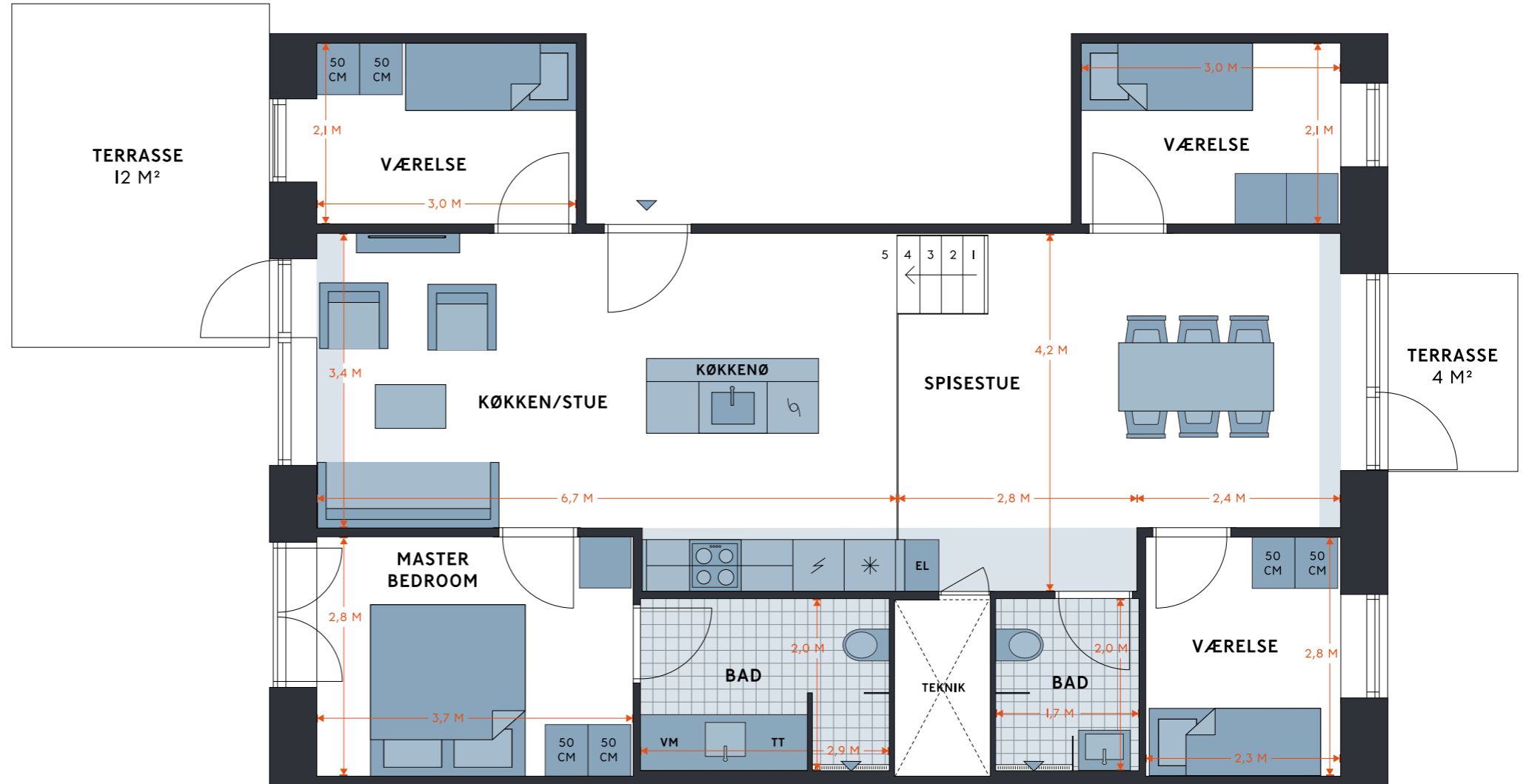

Revisionsdato: 12. marts 2024



STILLING HUS

LAGERGADE 52, STUEN TH
1799 KØBENHAVN V

EJL NR. 79

TINGLYST AREAL 86 M²
BRUTTOAREAL 98 M²
VÆRELSER 3

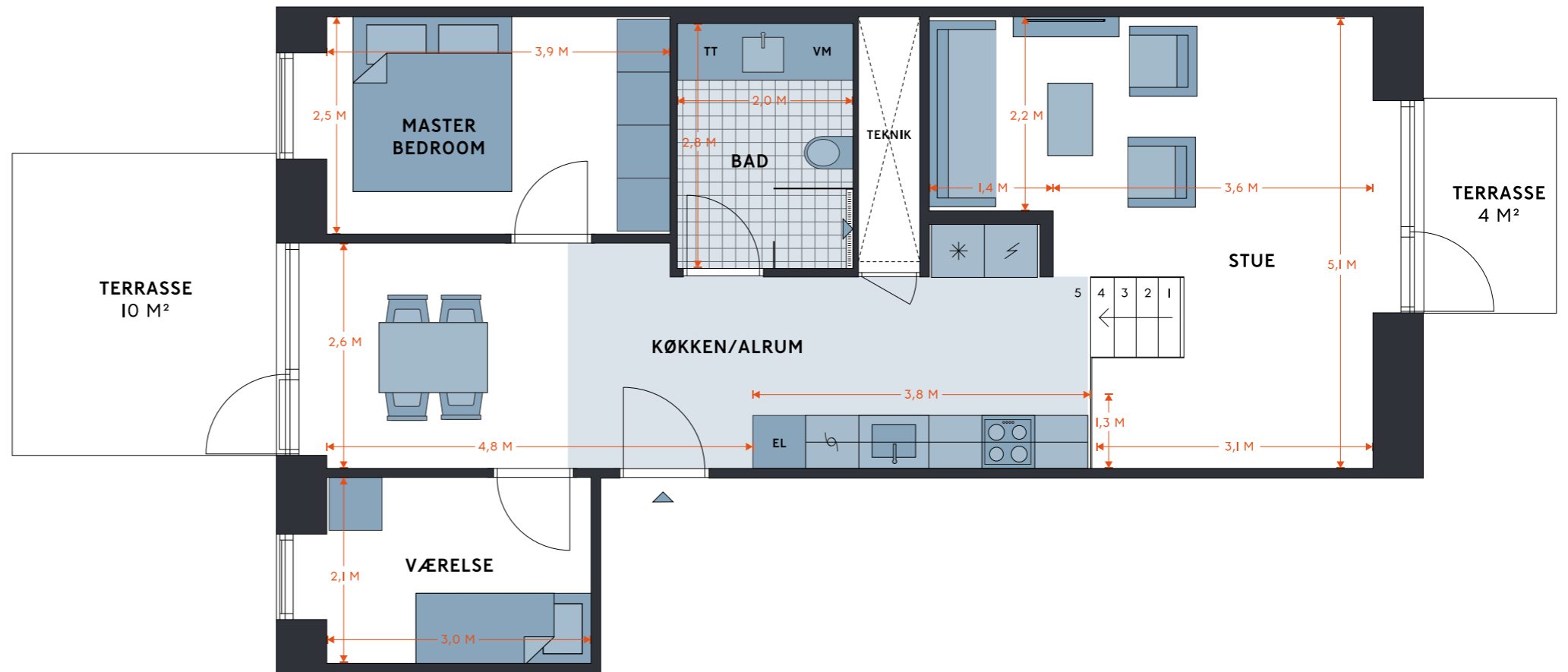
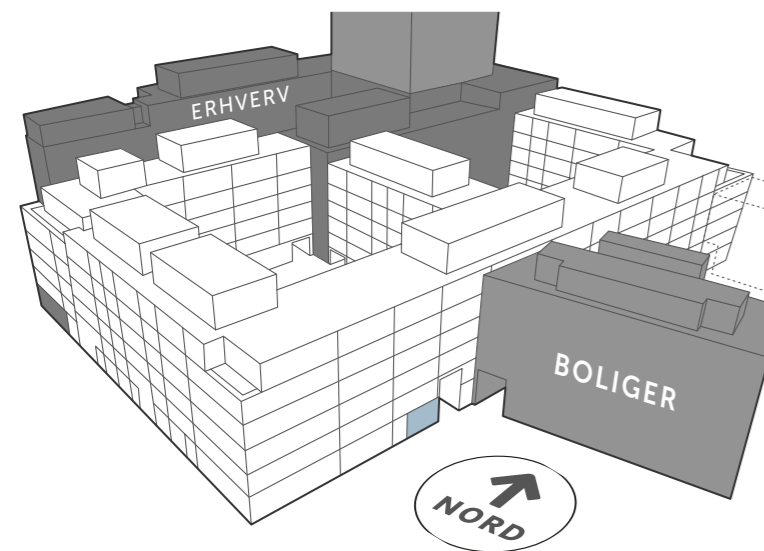

SIGNATURFORKLARING

 OVN (INDBYGNING)	 VASK
 KØLE- /FRYSEKAB	 SKAB
 OVERSKABE	 VASKESØJLE
 OPVASKEMASKINE	 MULIGHED FOR TILVALG
 KØGEPLADER/ KØMFUR	 NEDHÆNGT LOFT

Revisionsdato: 12. marts 2024



STILLING HUS

1799 KØBENHAVN V

EJL NR. 80, LAGERGADE 52, 1. TV
EJL NR. 84, LAGERGADE 52, 3. TV

TINGLYST AREAL 103 M²
 BRUTTOAREAL 115 M²
 VÆRELSE 4

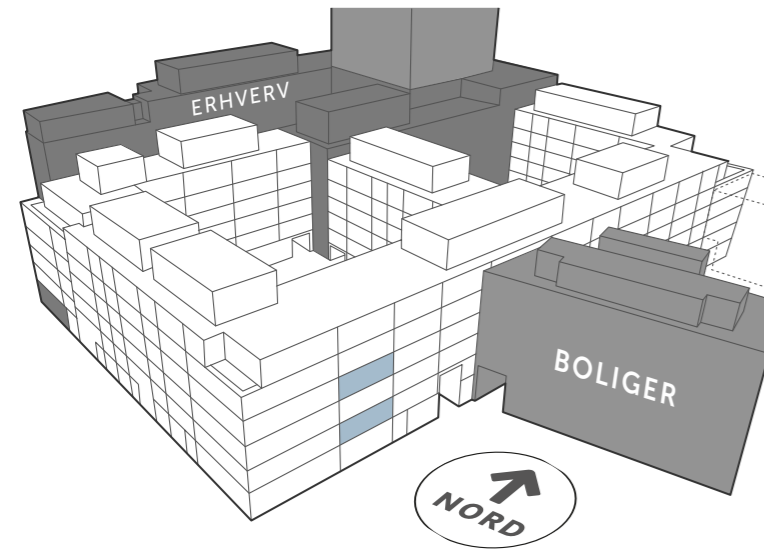

SIGNATURFORKLARING

- | | | | |
|--|-------------------|--|----------------------|
| | OVN (INDBYGNING) | | VASK |
| | KØLE- /FRYSEKAB | | SKAB |
| | OVERSKABE | | VASKESØJLE |
| | OPVASKEMASKINE | | MULIGHED FOR TILVALG |
| | KOGEPLADER/ KOFUR | | NEDHÆNGT LOFT |



Revisionsdato: 12. marts 2024

STILLING HUS

LAGERGADE 52, 1. TH
1799 KØBENHAVN V

EJL NR. 81

TINGLYST AREAL 94 M²
BRUTTOAREAL 106 M²
VÆRELSER 4

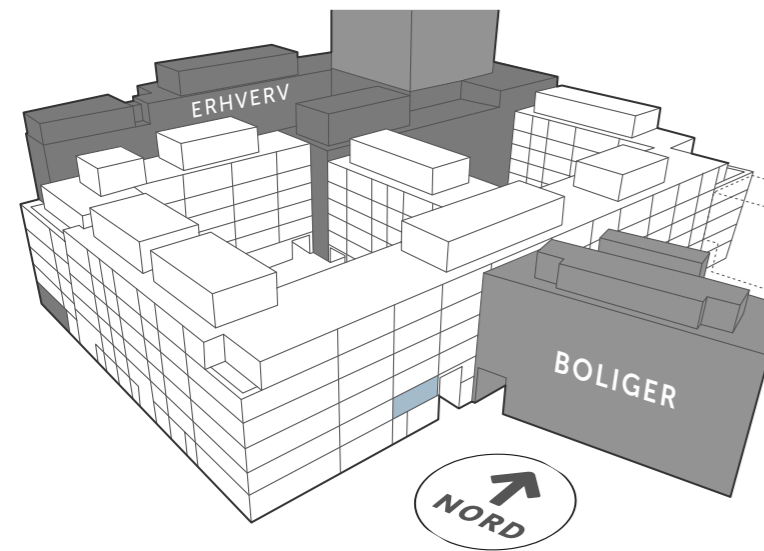

SIGNATURFORKLARING

 OVN (INDBYGNING)	 VASK
 KØLE- /FRYSEKAB	 SKAB
 OVERSKABE	 VASKESØJLE
 OPVASKEMASKINE	 MULIGHED FOR TILVALG
 KOGEPLADER/ KOFUR	 NEDHÆNGT LOFT

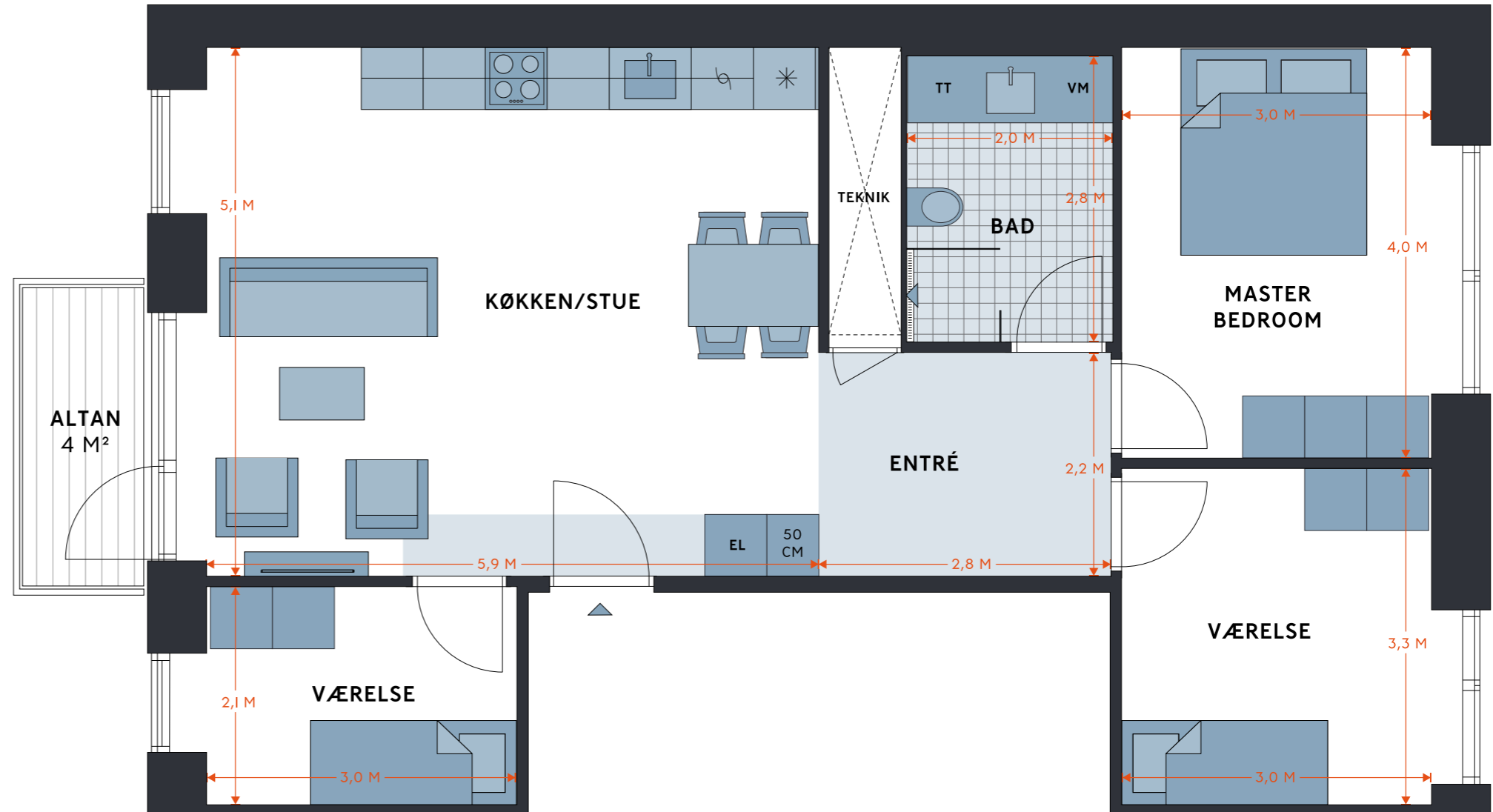

Revisionsdato: 12. marts 2024

STILLING HUS

1799 KØBENHAVN V

EJL NR. 82, LAGERGADE 52, 2. TV
EJL NR. 86, LAGERGADE 52, 4. TV

TINGLYST AREAL 103 M²
 BRUTTOAREAL 115 M²
 VÆRELSE 5

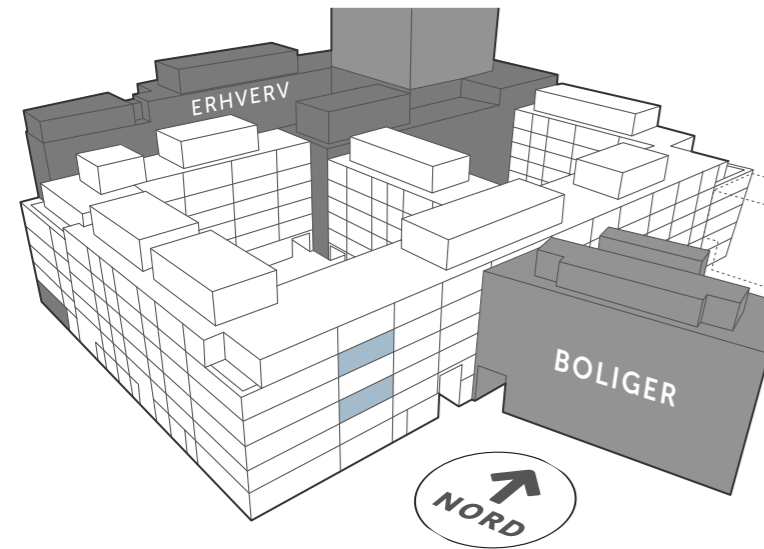

SIGNATURFORKLARING

- | | | | |
|--|--------------------|--|----------------------|
| | OVN (INDBYGNING) | | VASK |
| | KØLE- /FRYSEKAB | | SKAB |
| | OVERSKABE | | VASKESØJLE |
| | OPVASKEMASKINE | | MULIGHED FOR TILVALG |
| | KOGEPLADER/ KOMFUR | | NEDHÆNGT LOFT |

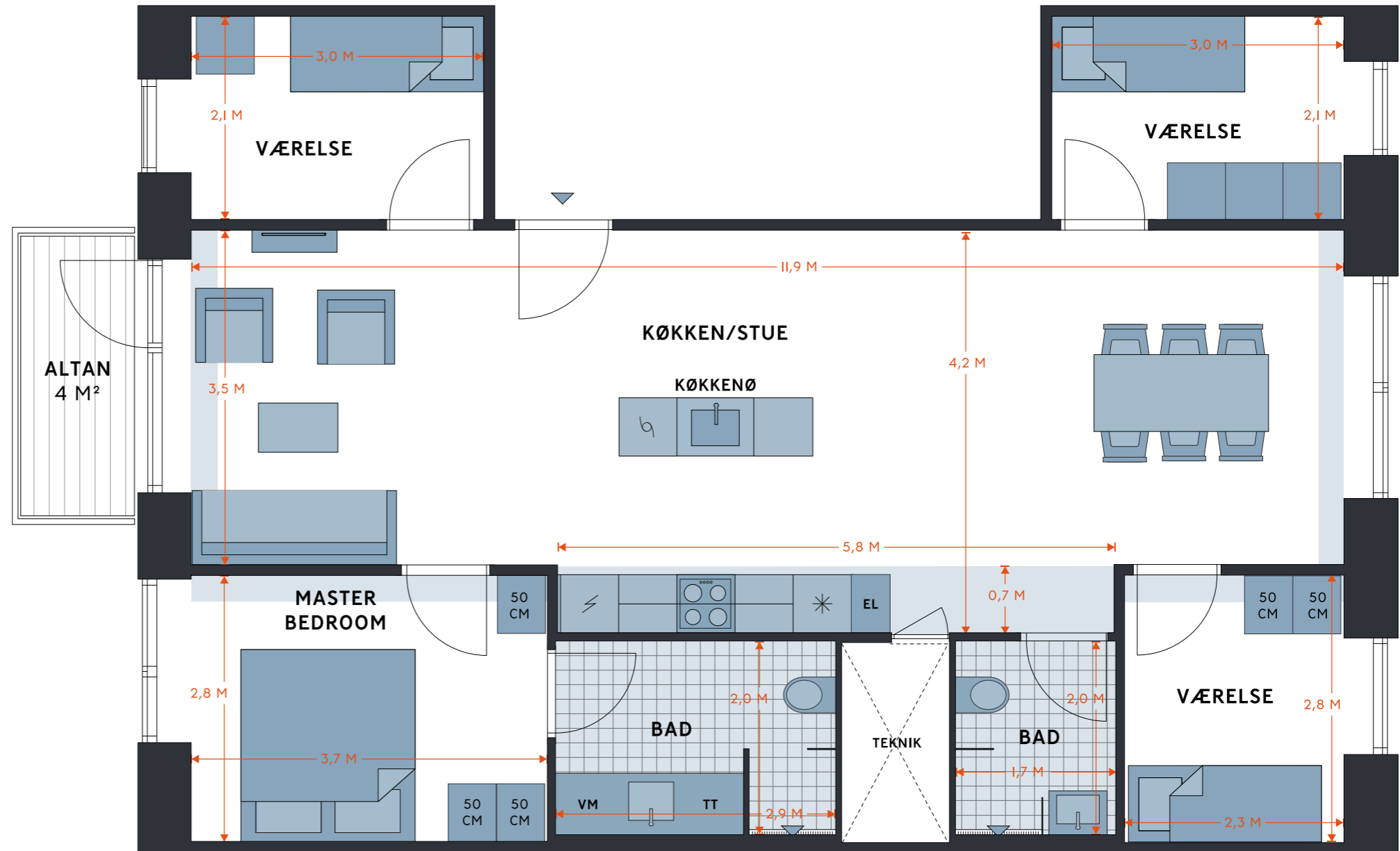

Revisionsdato: 12. marts 2024

STILLING HUS

1799 KØBENHAVN V

EJL NR. 83, LAGERGADE 52, 2. TH
EJL NR. 85, LAGERGADE 52, 3. TH
EJL NR. 87, LAGERGADE 52, 4. TH

TINGLYST AREAL 87 M²
 BRUTTOAREAL 99 M²
 VÆRELSER 4

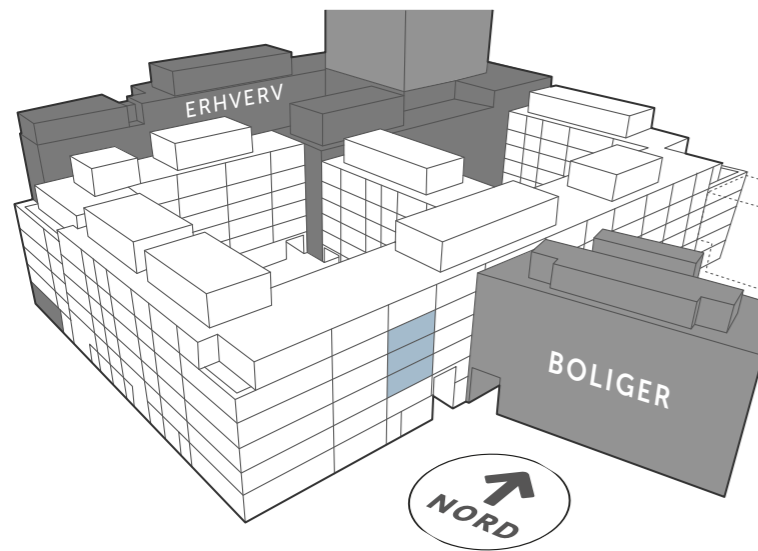

SIGNATURFORKLARING

 OVN (INDBYGNING)	 VASK
 KØLE- /FRYSEKAB	 SKAB
 OVERSKABE	 VASKESØJLE
 OPVASKEMASKINE	 MULIGHED FOR TILVALG
 KOGEPLADER/ KOFUR	 NEDHÆNGT LOFT

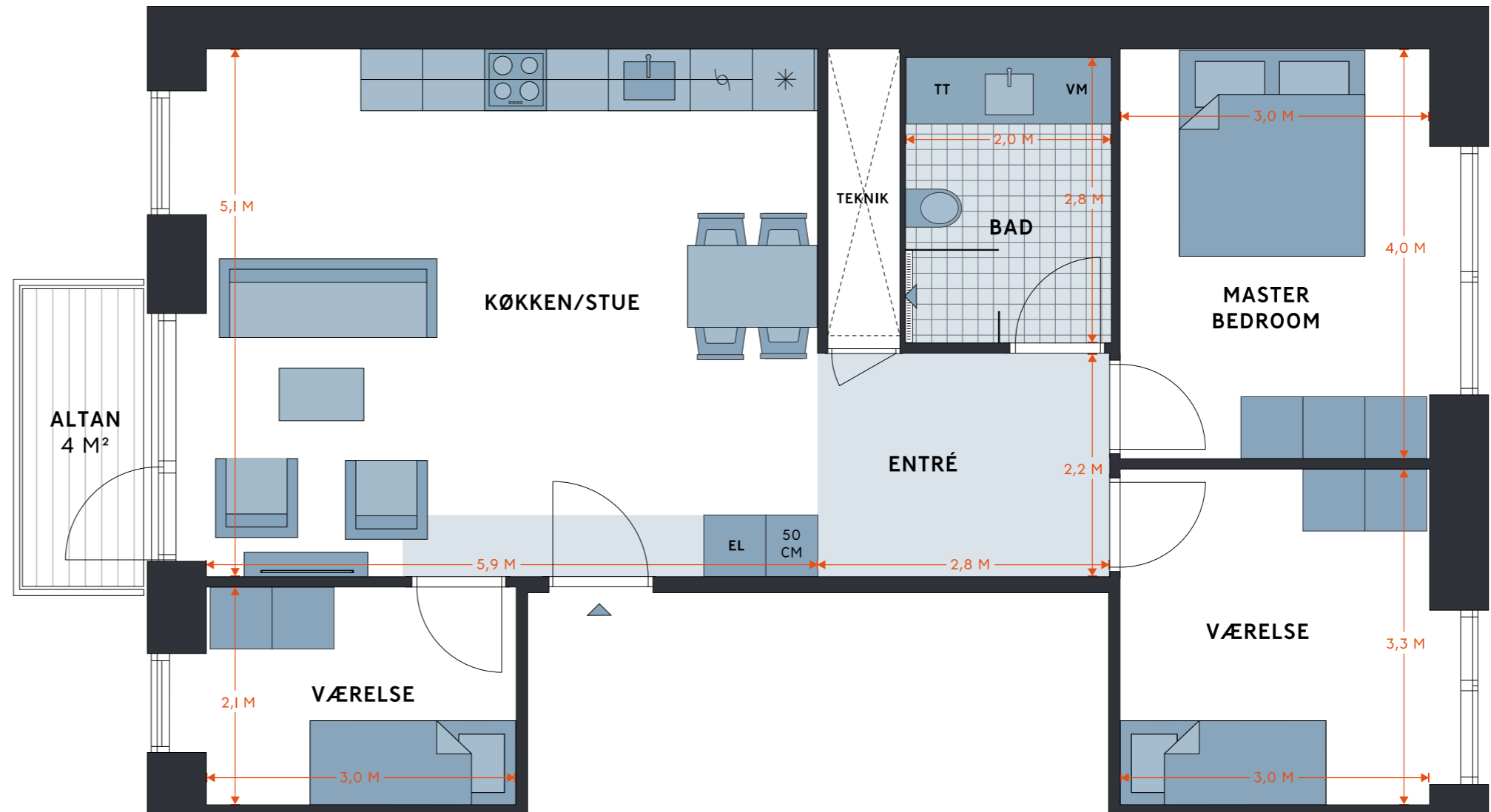

Revisionsdato: 12. marts 2024

STILLING HUS

LAGERGADE 52, 5. TV
1799 KØBENHAVN V

EJL NR. 88

TINGLYST AREAL 101 M²
BRUTTOAREAL 113 M²
VÆRELSE 4

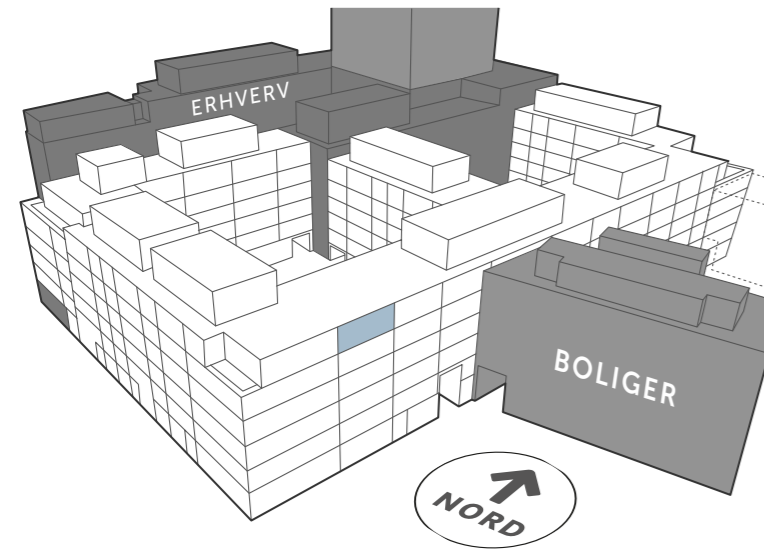

SIGNATURFORKLARING

- | | | | |
|--|-------------------|--|----------------------|
| | OVN (INDBYGNING) | | VASK |
| | KØLE- /FRYSEKAB | | SKAB |
| | OVERSKABE | | VASKESØJLE |
| | OPVASKEMASKINE | | MULIGHED FOR TILVALG |
| | KOGEPLADER/ KOFUR | | NEDHÆNGT LOFT |



Revisionsdato: 12. marts 2024

STILLING HUS





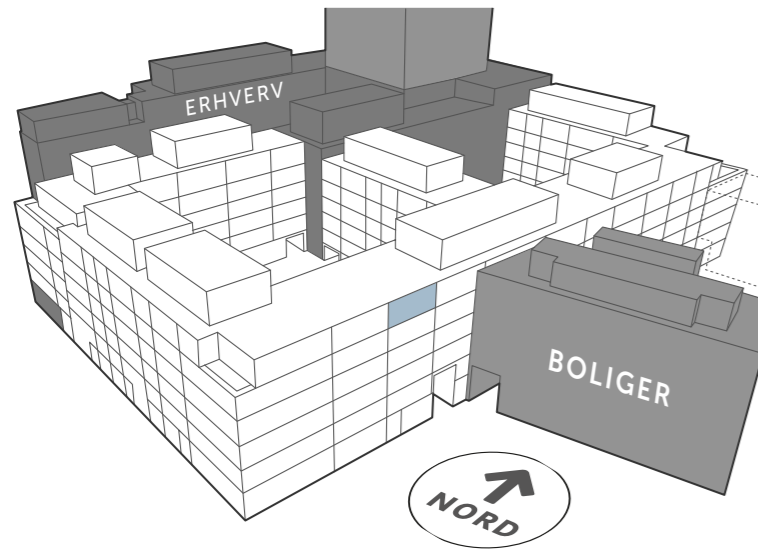

LAGERGADE 52, 5. TH
1799 KØBENHAVN V

EJL NR. 89

TINGLYST AREAL 86 M²
BRUTTOAREAL 98 M²
VÆRELSER 4



SIGNATURFORKLARING

 OVN (INDBYGNING)	 VASK
 KØLE- /FRYSEKAB	 SKAB
 OVERSKABE	 VASKESØJLE
 OPVASKEMASKINE	 MULIGHED FOR TILVALG
 KOGEPLADER/ KOMFUR	 NEDHÆNGT LOFT

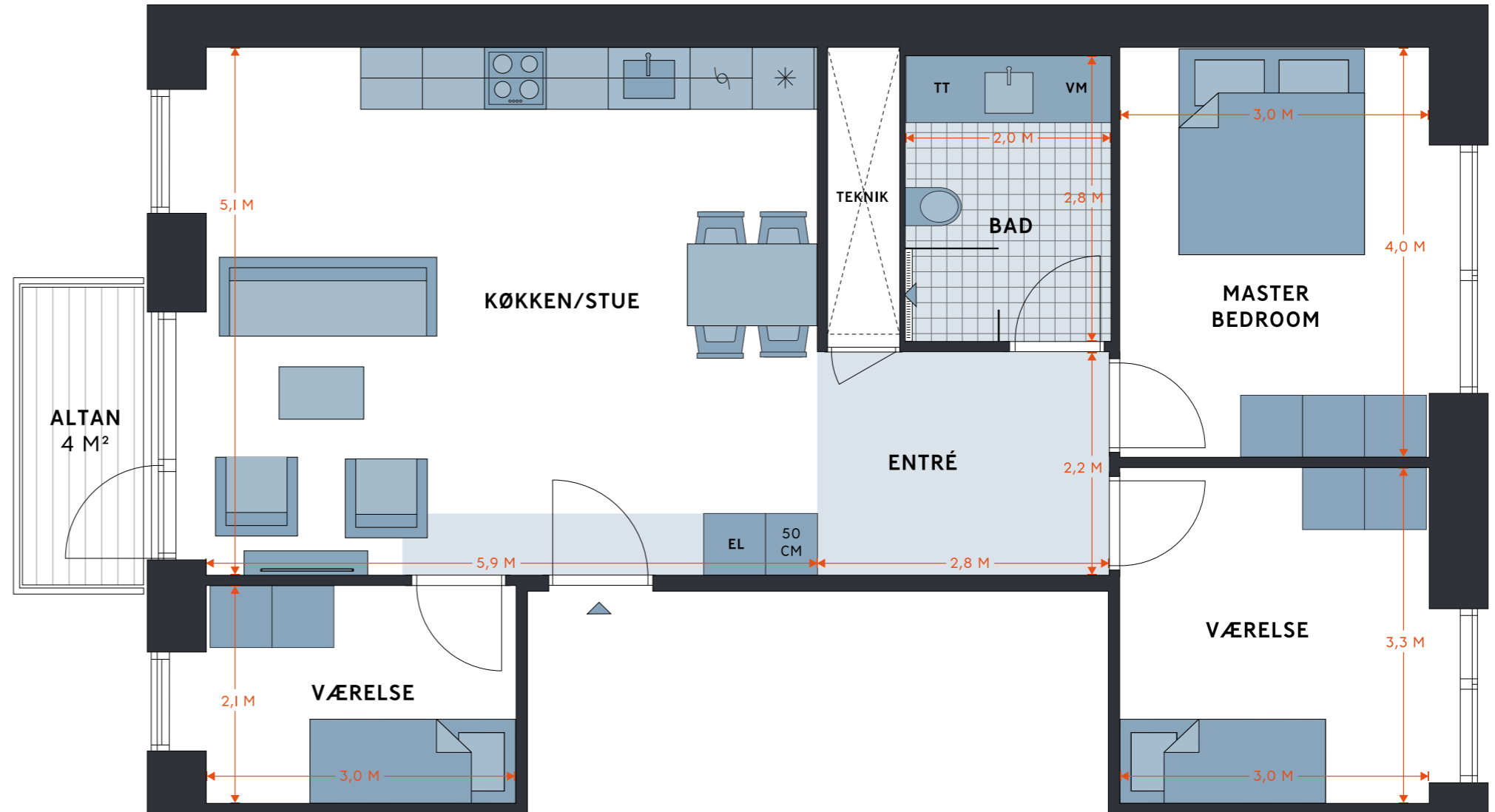

Revisionsdato: 12. marts 2024

STILLING HUS

LAGERGADE 46, I
1799 KØBENHAVN V

EJL NR. 90

TINGLYST AREAL 99 M²
BRUTTOAREAL 117 M²
VÆRELSE 3

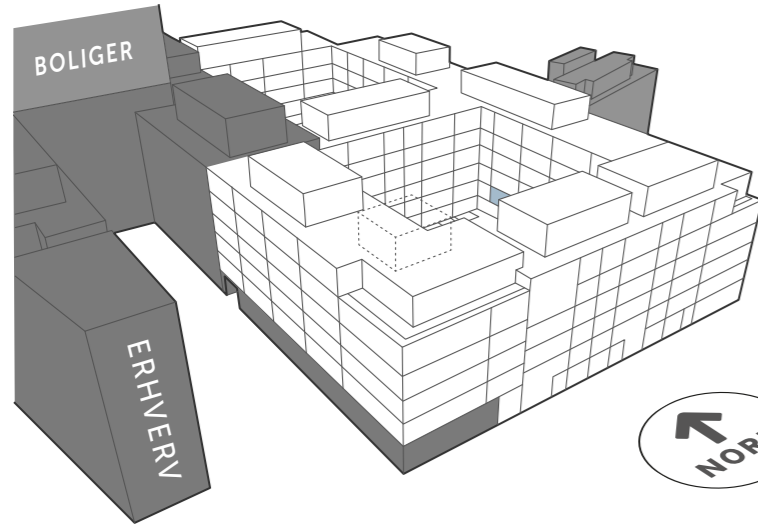

SIGNATURFORKLARING

 OVN (INDBYGNING)	 VASK
 KØLE- /FRYSEKAB	 SKAB
 OVERSKABE	 VASKESØJLE
 OPVASKEMASKINE	 MULIGHED FOR TILVALG
 KOGEPLADER/ KØMFUR	 NEDHÆNGT LOFT



Revisionsdato: 12. marts 2024

STILLING HUS



1799 KØBENHAVN V

EJL NR. 91, LAGERGADE 46, 2. TV
EJL NR. 93, LAGERGADE 46, 3. TV
EJL NR. 95, LAGERGADE 46, 4. TV

TINGLYST AREAL 77 M²
 BRUTTOAREAL 95 M²
 VÆRELSE 4

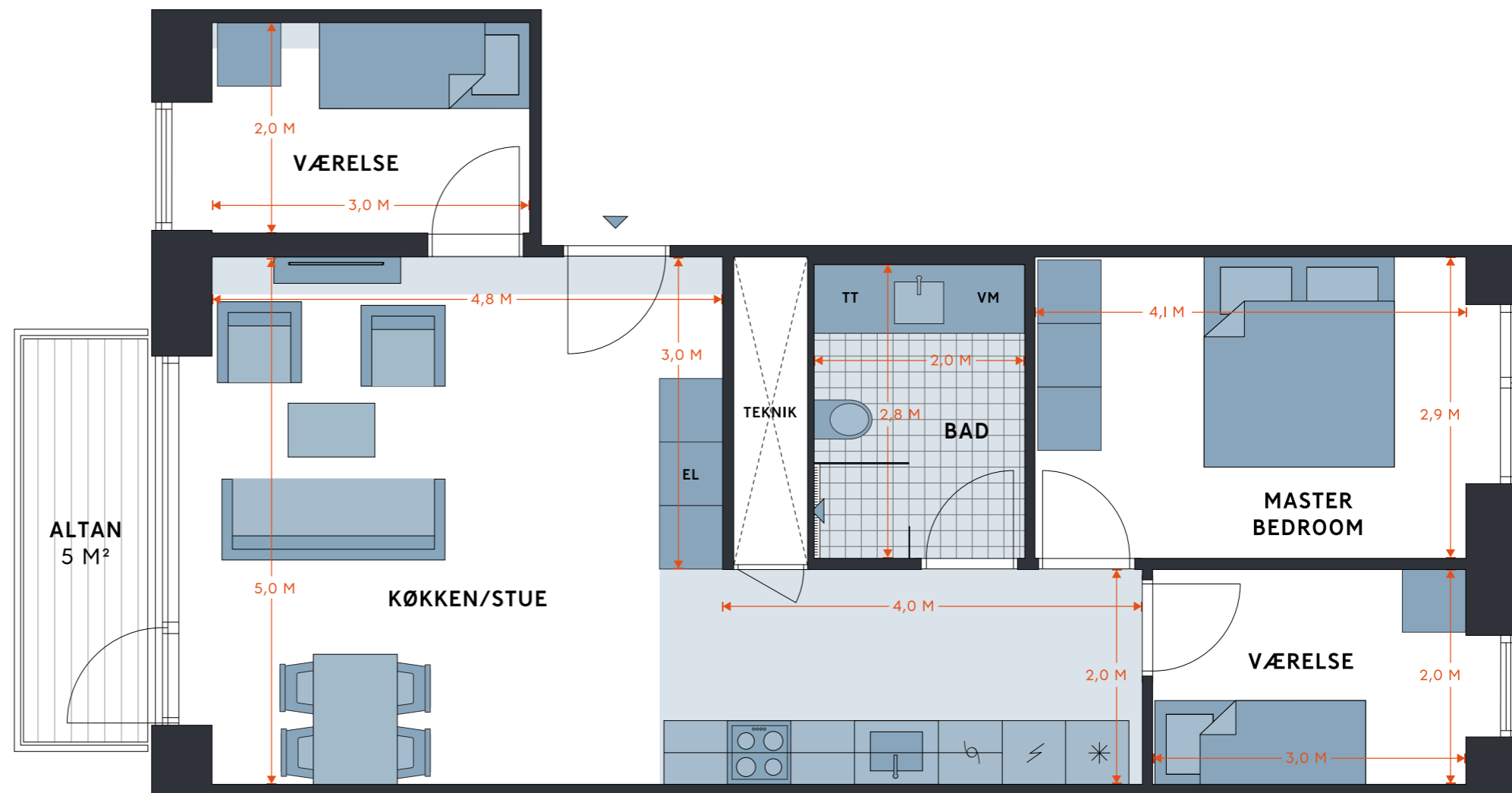
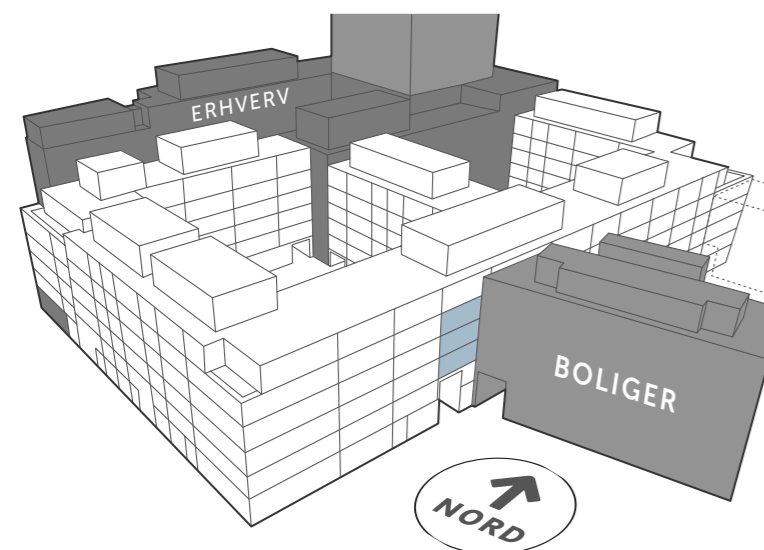

SIGNATURFORKLARING

- | | |
|---|--|
|  OVN (INDBYGNING) |  VASK |
|  KØLE- /FRYSEKAB |  SKAB |
|  OVERSKABE |  VASKESØJLE |
|  OPVASKEMASKINE |  MULIGHED FOR TILVALG |
|  KOGEPLADER/ KOFUR |  NEDHÆNGT LOFT |

Revisionsdato: 12. marts 2024



STILLING HUS







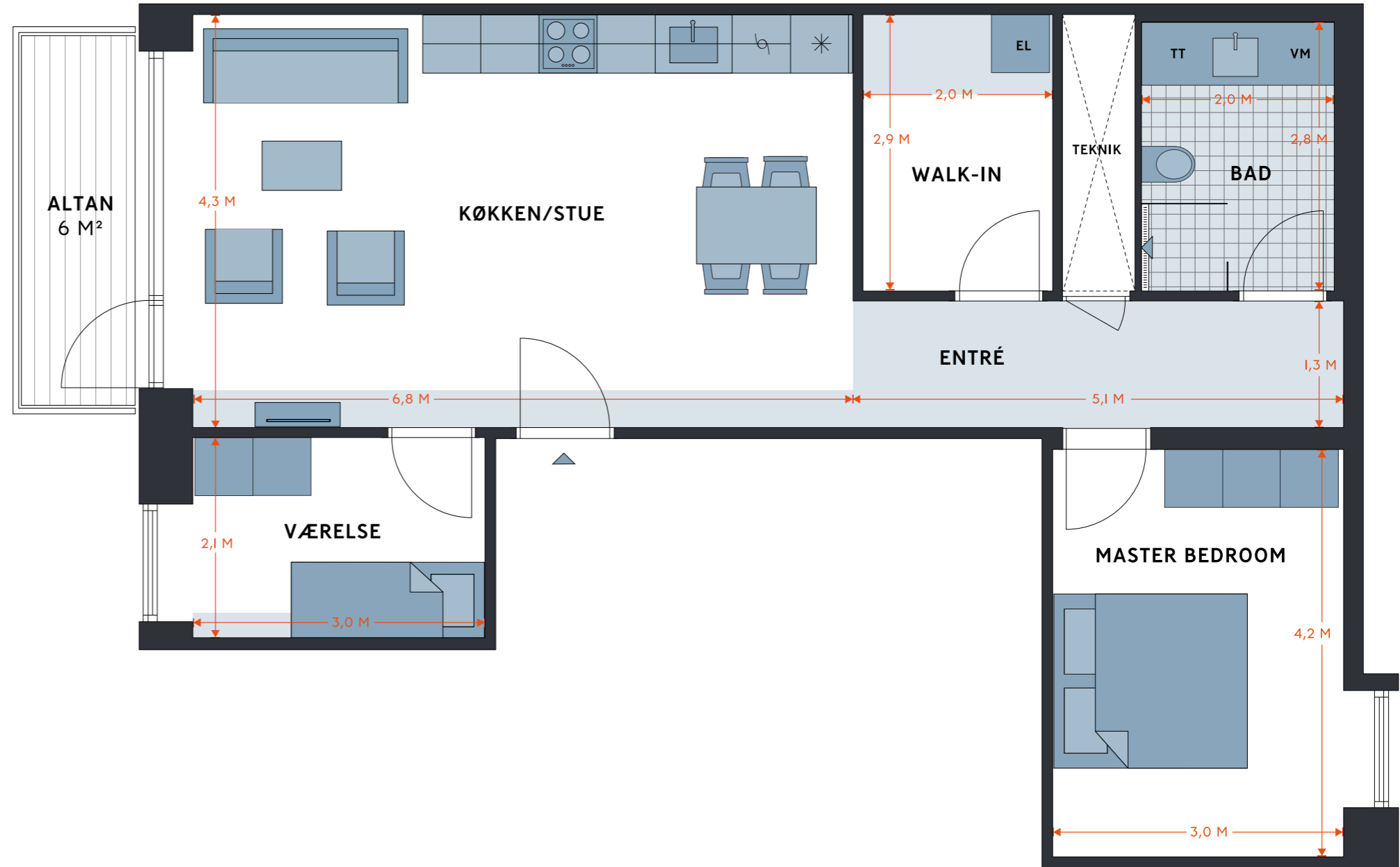
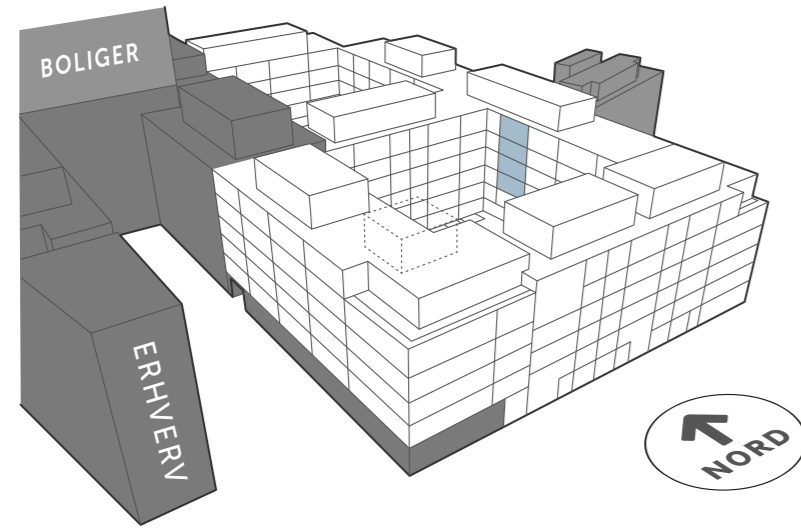

1799 KØBENHAVN V

EJL NR. 92, LAGERGADE 46, 2. TH
EJL NR. 94, LAGERGADE 46, 3. TH
EJL NR. 96, LAGERGADE 46, 4. TH
EJL NR. 98, LAGERGADE 46, 5. TH

TINGLYST AREAL 81 M²
 BRUTTOAREAL 99 M²
 VÆRELSER 3



SIGNATURFORKLARING

 OVN (INDBYGNING)	 VASK
 KØLE- /FRYSEKAB	 SKAB
 OVERSKABE	 VASKESØJLE
 OPVASKEMASKINE	 MULIGHED FOR TILVALG
 KOGEPLADER/ KOMFUR	 NEDHÆNGT LOFT

Revisionsdato: 12. marts 2024

STILLING HUS

LAGERGADE 46, 5. TV
1799 KØBENHAVN V

EJL NR. 97

TINGLYST AREAL 76 M²
BRUTTOAREAL 94 M²
VÆRELSE 4

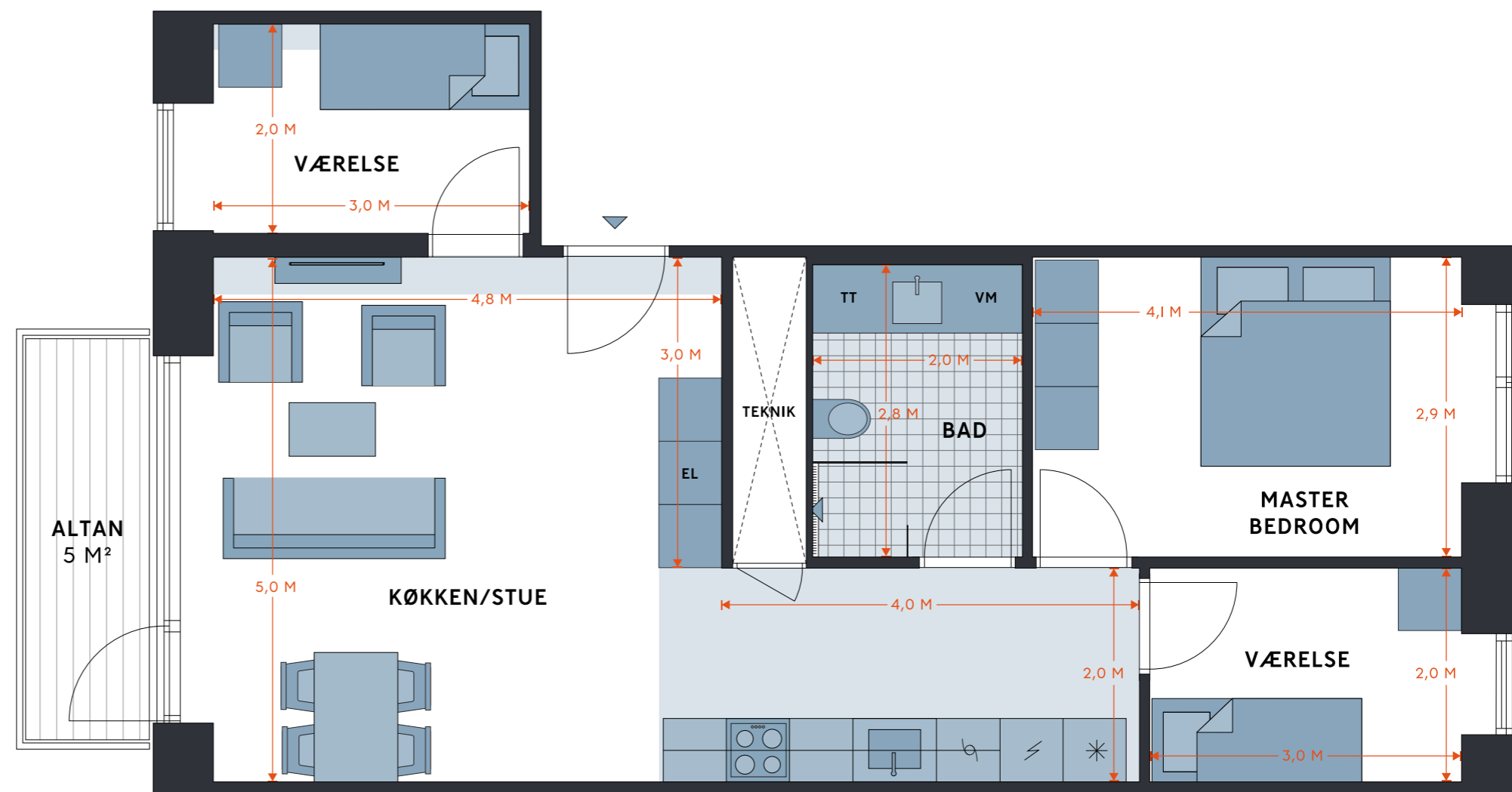
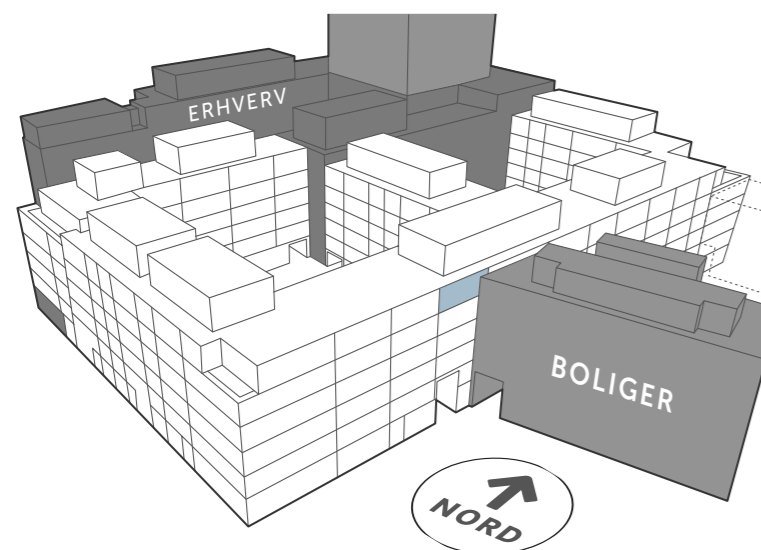

SIGNATURFORKLARING

- | | | | |
|--|-------------------|--|----------------------|
| | OVN (INDBYGNING) | | VASK |
| | KØLE- /FRYSEKAB | | SKAB |
| | OVERSKABE | | VASKESØJLE |
| | OPVASKEMASKINE | | MULIGHED FOR TILVALG |
| | KOGEPLADER/ KOFUR | | NEDHÆNGT LOFT |

Revisionsdato: 12. marts 2024



STILLING HUS

LAGERGADE 44, I. TV
1799 KØBENHAVN V

EJL NR. 99

TINGLYST AREAL 86 M²
BRUTTOAREAL 100 M²
VÆRELSER 2

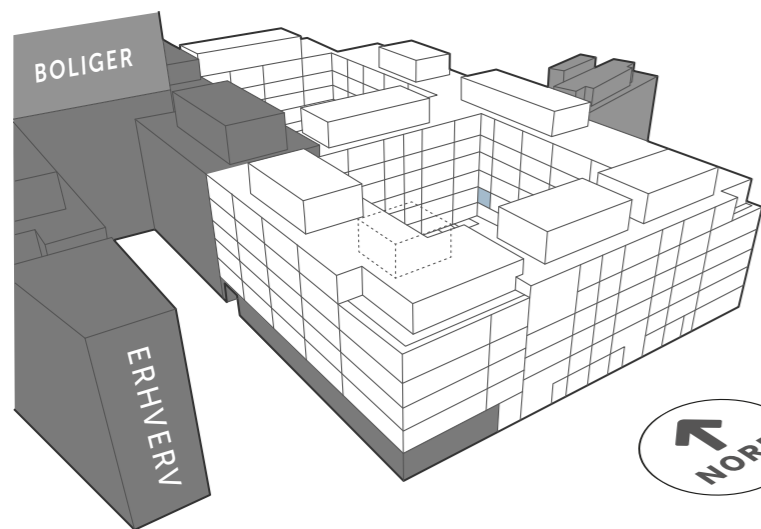

SIGNATURFORKLARING

 OVN (INDBYGNING)	 VASK
 KØLE- /FRYSEKAB	 SKAB
 OVERSKABE	 VASKESØJLE
 OPVASKEMASKINE	 MULIGHED FOR TILVALG
 KOGEPLADER/ KØMFUR	 NEDHÆNGT LOFT



Revisionsdato: 12. marts 2024

STILLING HUS

1799 KØBENHAVN V

EJL NR. 100, LAGERGADE 44, 1. TH
EJL NR. 102, LAGERGADE 44, 2. TH
EJL NR. 104, LAGERGADE 44, 3. TH
EJL NR. 106, LAGERGADE 44, 4. TH

TINGLYST AREAL 69 M²
BRUTTOAREAL 83 M²
VÆRELSER 2

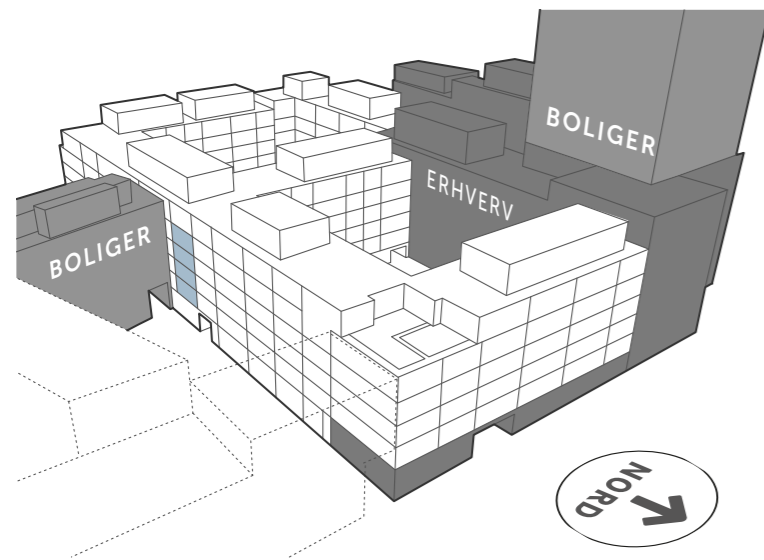

SIGNATURFORKLARING

 OVN (INDBYGNING)	 VASK
 KØLE- /FRYSEKAB	 SKAB
 OVERSKABE	 VASKESØJLE
 OPVASKEMASKINE	 MULIGHED FOR TILVALG
 KOGEPLADER/ KOFUR	 NEDHÆNGT LOFT

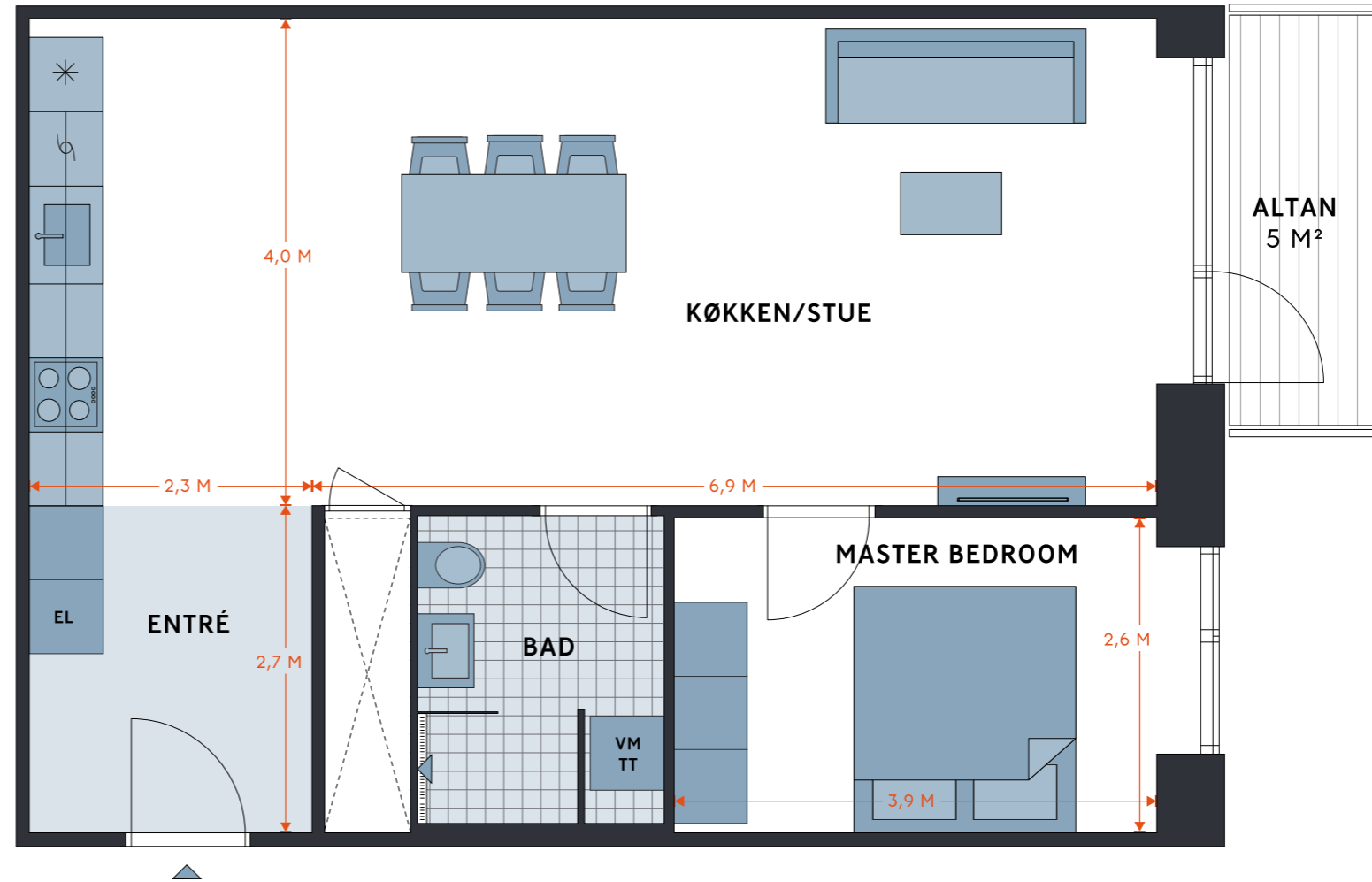

Revisionsdato: 12. marts 2024

STILLING HUS

1799 KØBENHAVN V

EJL NR. 101, LAGERGADE 44, 2. TV
EJL NR. 103, LAGERGADE 44, 3. TV
EJL NR. 105, LAGERGADE 44, 4. TV
EJL NR. 107, LAGERGADE 44, 5. TV

TINGLYST AREAL 81 M²
 BRUTTOAREAL 95 M²
 VÆRELSER 2

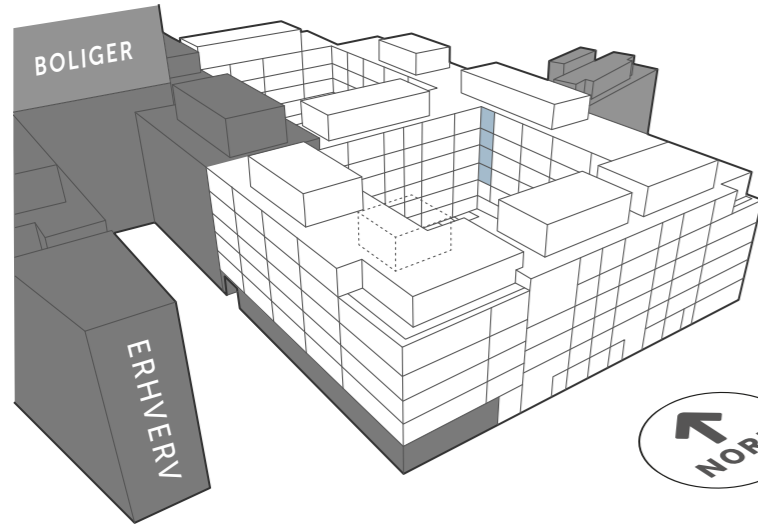

SIGNATURFORKLARING

 OVN (INDBYGNING)	 VASK
 KØLE- /FRYSEKAB	 SKAB
 OVERSKABE	 VASKESØJLE
 OPVASKEMASKINE	 MULIGHED FOR TILVALG
 KOGEPLADER/ KOMFUR	 NEDHÆNGT LOFT

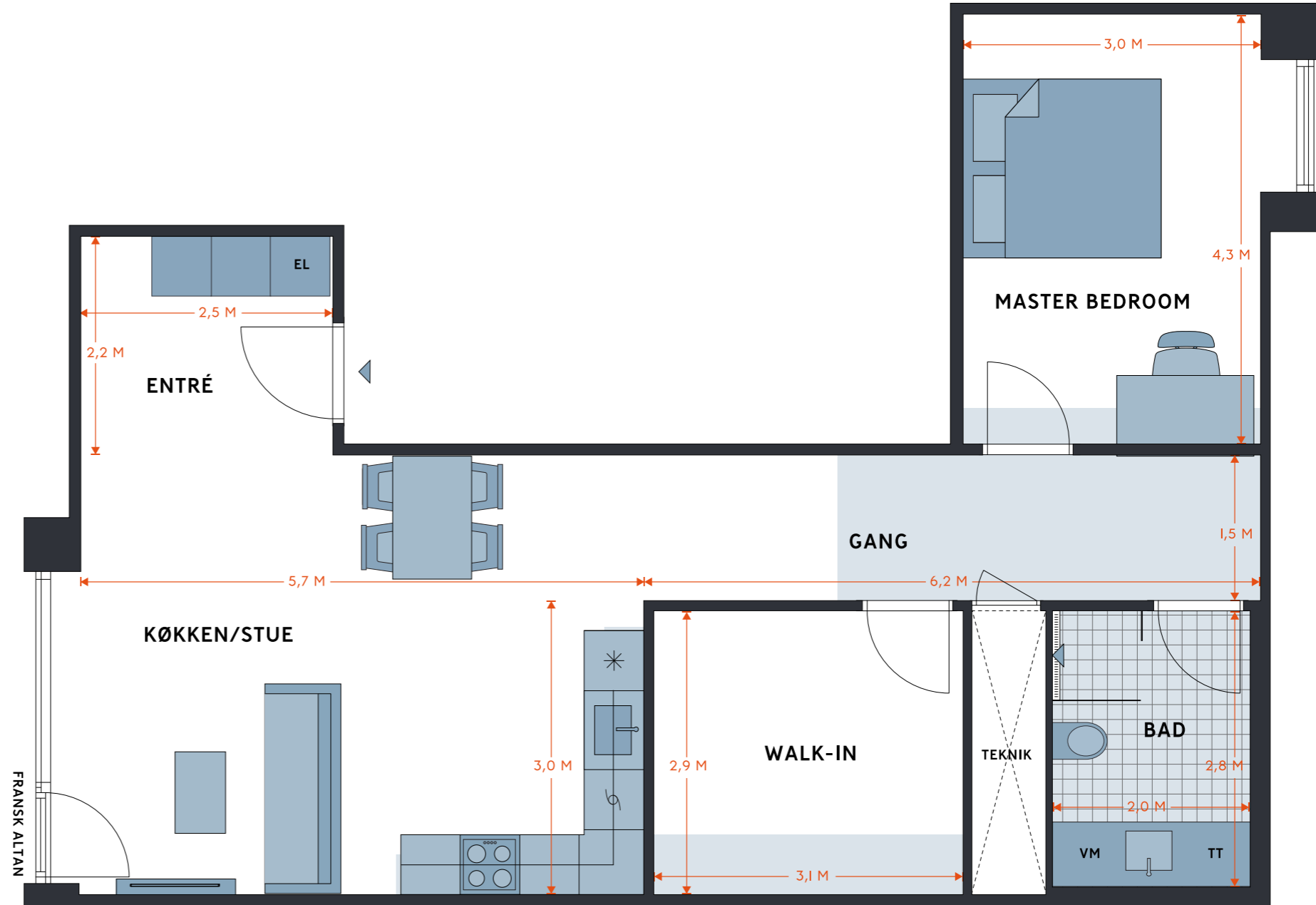

Revisionsdato: 12. marts 2024

STILLING HUS

LAGERGADE 44, 5. TH
1799 KØBENHAVN V

EJL NR. 108

TINGLYST AREAL 68 M²
BRUTTOAREAL 82 M²
VÆRELSER 2

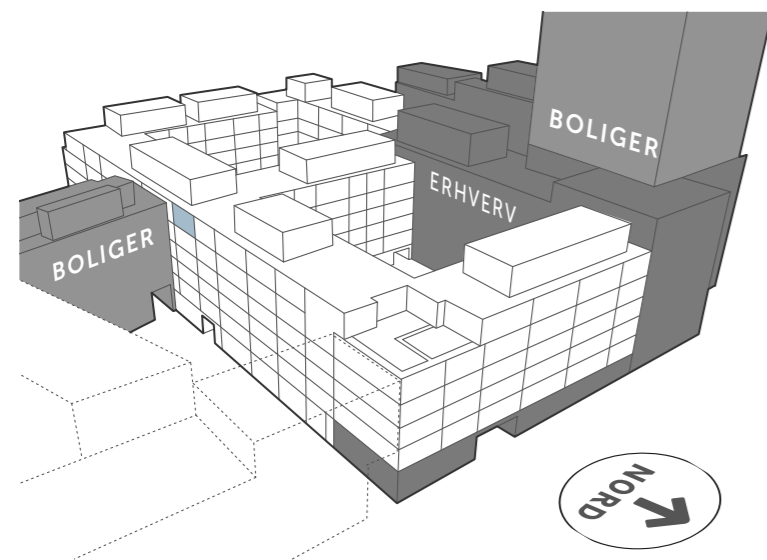

SIGNATURFORKLARING

 OVN (INDBYGNING)	 VASK
 KØLE- /FRYSEKAB	 SKAB
 OVERSKABE	 VASKESØJLE
 OPVASKEMASKINE	 MULIGHED FOR TILVALG
 KOGEPLADER/ KOFUR	 NEDHÆNGT LOFT

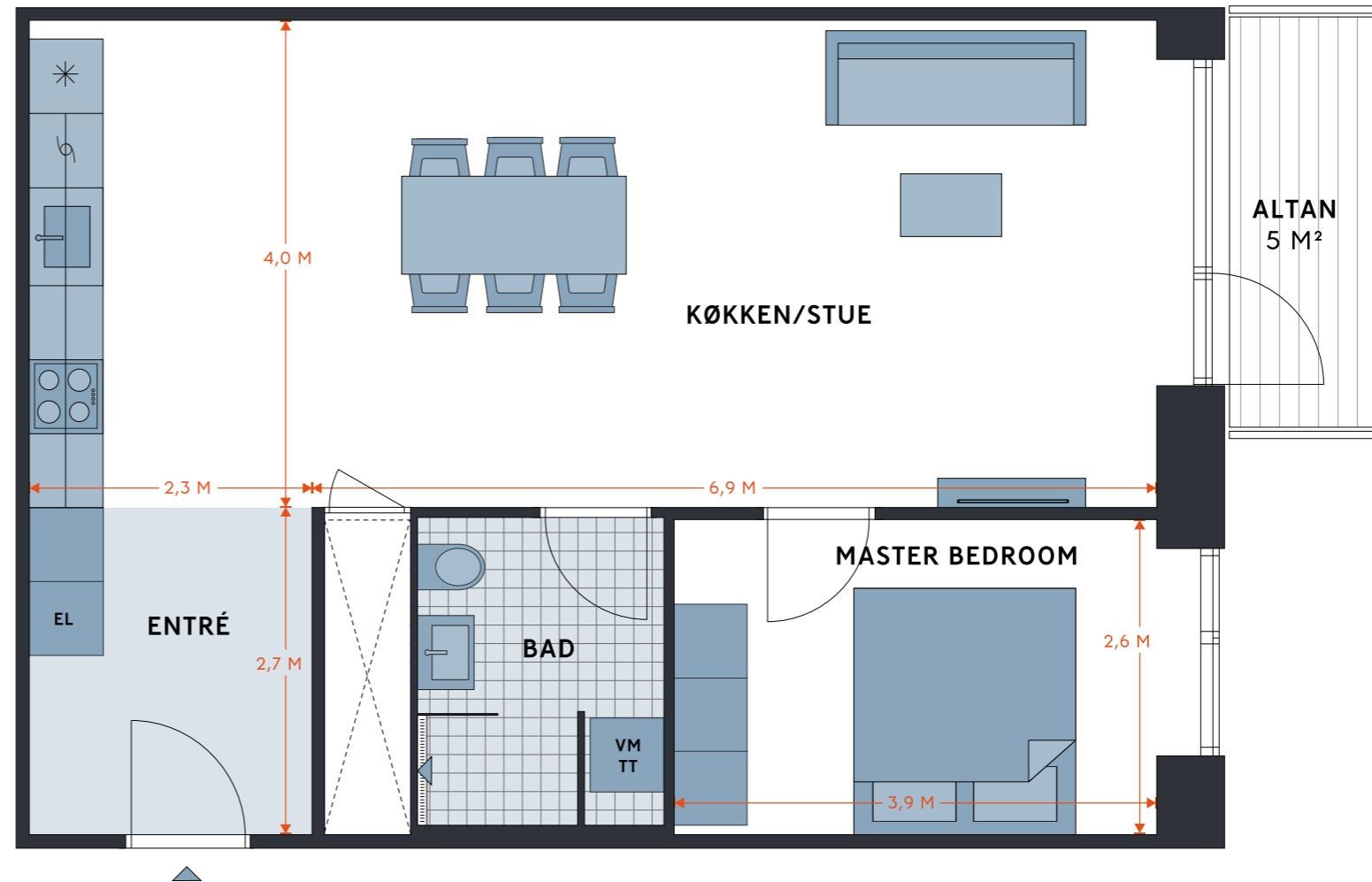

Revisionsdato: 12. marts 2024

STILLING HUS

LAGERGADE 34, STUEN
1799 KØBENHAVN V

EJL NR. 109

TINGLYST AREAL 113 M²
BRUTTOAREAL 131 M²
VÆRELSE 5

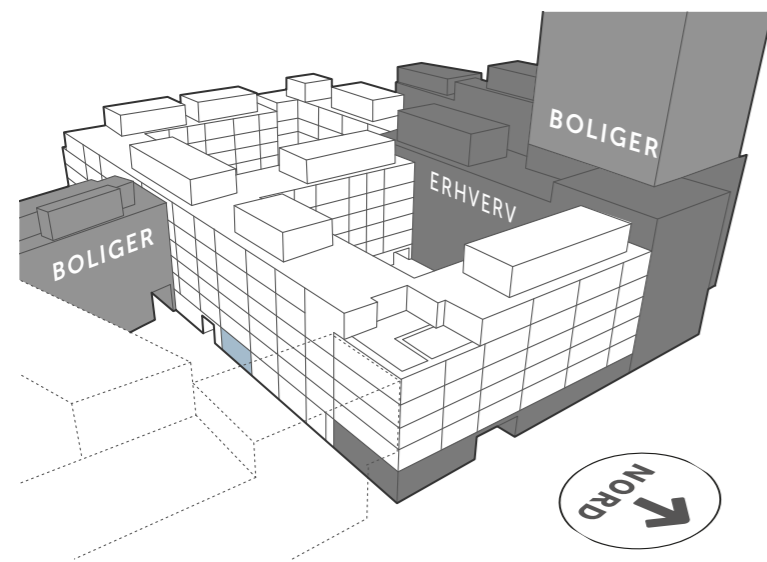

SIGNATURFORKLARING

	OVN (INDBYGNING)		VASK
	KØLE- /FRYSEKAB		SKAB
	OVERSKABE		VASKESØJLE
	OPVASKEMASKINE		MULIGHED FOR TILVALG
	KOGEPLADER/ KØMFUR		NEDHÆNGT LOFT



Revisionsdato: 12. marts 2024

STILLING HUS



1799 KØBENHAVN V

- EJL NR. II0**, LAGERGADE 34, 1. TV
- EJL NR. II2**, LAGERGADE 34, 2. TV
- EJL NR. II4**, LAGERGADE 34, 3. TV
- EJL NR. II6**, LAGERGADE 34, 4. TV
- EJL NR. II8**, LAGERGADE 34, 5. TV

TINGLYST AREAL 84 M²
BRUTTOAREAL 102 M²
VÆRELSE 4

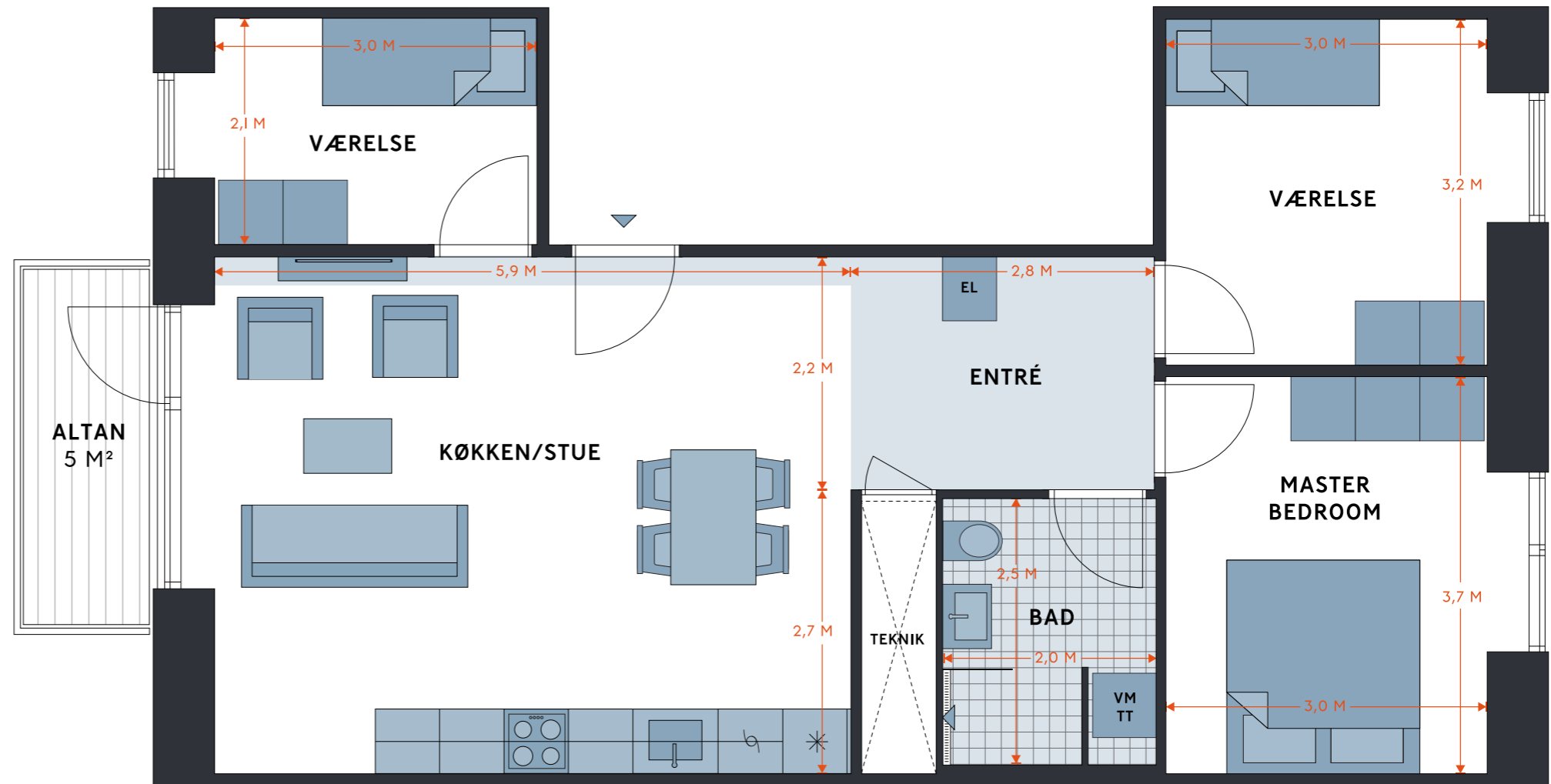
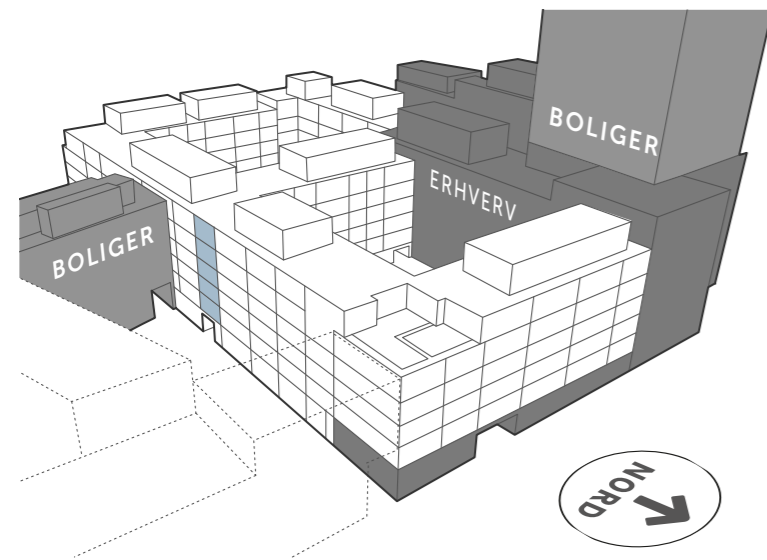

SIGNATURFORKLARING

- | | | | |
|--|-------------------|--|----------------------|
| | OVN (INDBYGNING) | | VASK |
| | KØLE- /FRYSEKAB | | SKAB |
| | OVERSKABE | | VASKESØJLE |
| | OPVASKEMASKINE | | MULIGHED FOR TILVALG |
| | KOGEPLADER/ KOFUR | | NEDHÆNGT LOFT |

Revisionsdato: 12. marts 2024



STILLING HUS

1799 KØBENHAVN V

EJL NR. III, LAGERGADE 34, 1. TH
EJL NR. II5, LAGERGADE 34, 3. TH

TINGLYST AREAL 102 M²
BRUTTOAREAL 120 M²
VÆRELSE 4

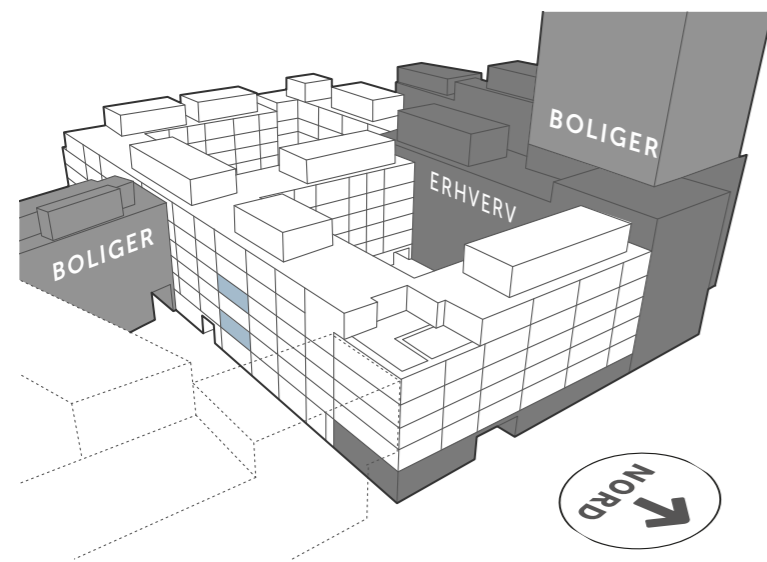

SIGNATURFORKLARING

 OVN (INDBYGNING)	 VASK
 KØLE- /FRYSEKAB	 SKAB
 OVERSKABE	 VASKESØJLE
 OPVASKEMASKINE	 MULIGHED FOR TILVALG
 KOGEPLADER/ KØMFUR	 NEDHÆNGT LOFT



Revisionsdato: 12. marts 2024

STILLING HUS

1799 KØBENHAVN V

EJL NR. II3, LAGERGADE 34, 2. TH
EJL NR. II7, LAGERGADE 34, 4. TH

TINGLYST AREAL 102 M²
 BRUTTOAREAL 120 M²
 VÆRELSE 5

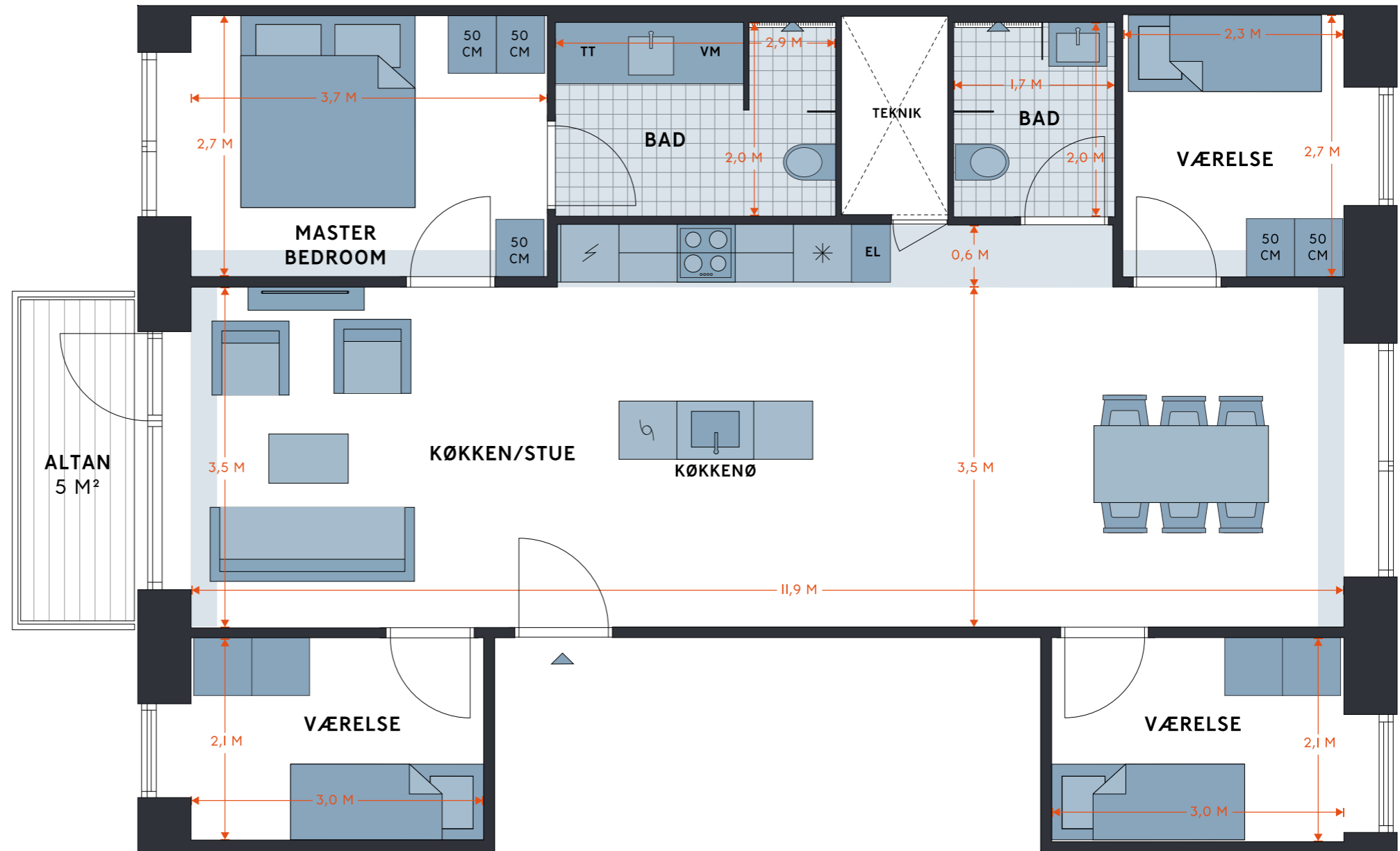
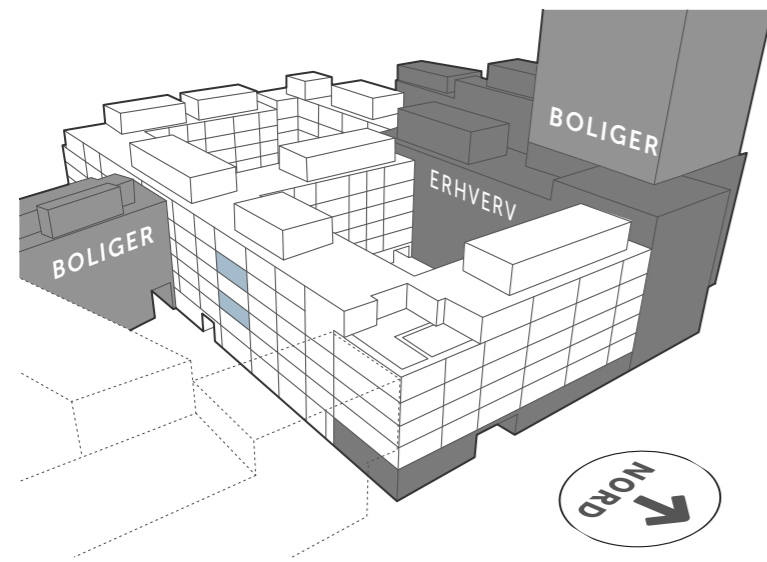

SIGNATURFORKLARING

	OVN (INDBYGNING)		VASK
	KØLE- /FRYSEKAB		SKAB
	OVERSKABE		VASKESØJLE
	OPVASKEMASKINE		MULIGHED FOR TILVALG
	KOGEPLADER/ KOMFUR		NEDHÆNGT LOFT

Revisionsdato: 12. marts 2024



STILLING HUS

LAGERGADE 34, 5. TH
1799 KØBENHAVN V

EJL NR. 119

TINGLYST AREAL 101 M²
BRUTTOAREAL 119 M²
VÆRELSE 4

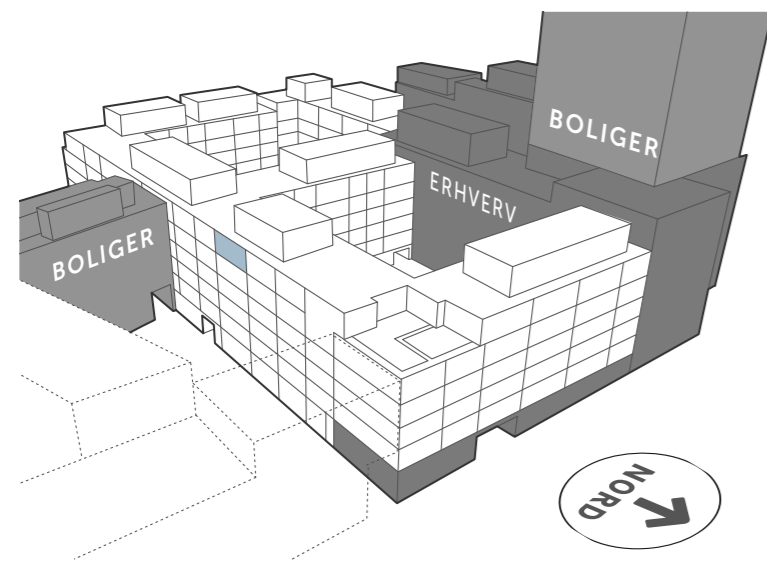

SIGNATURFORKLARING

	OVN (INDBYGNING)		VASK
	KØLE- /FRYSEKAB		SKAB
	OVERSKABE		VASKESØJLE
	OPVASKEMASKINE		MULIGHED FOR TILVALG
	KOGEPLADER/ KØMFUR		NEDHÆNGT LOFT



Revisionsdato: 12. marts 2024

STILLING HUS

LAGERGADE 32, STUEN TV
1799 KØBENHAVN V

EJL NR. 120

TINGLYST AREAL 87 M²
BRUTTOAREAL 100 M²
VÆRELSE 4

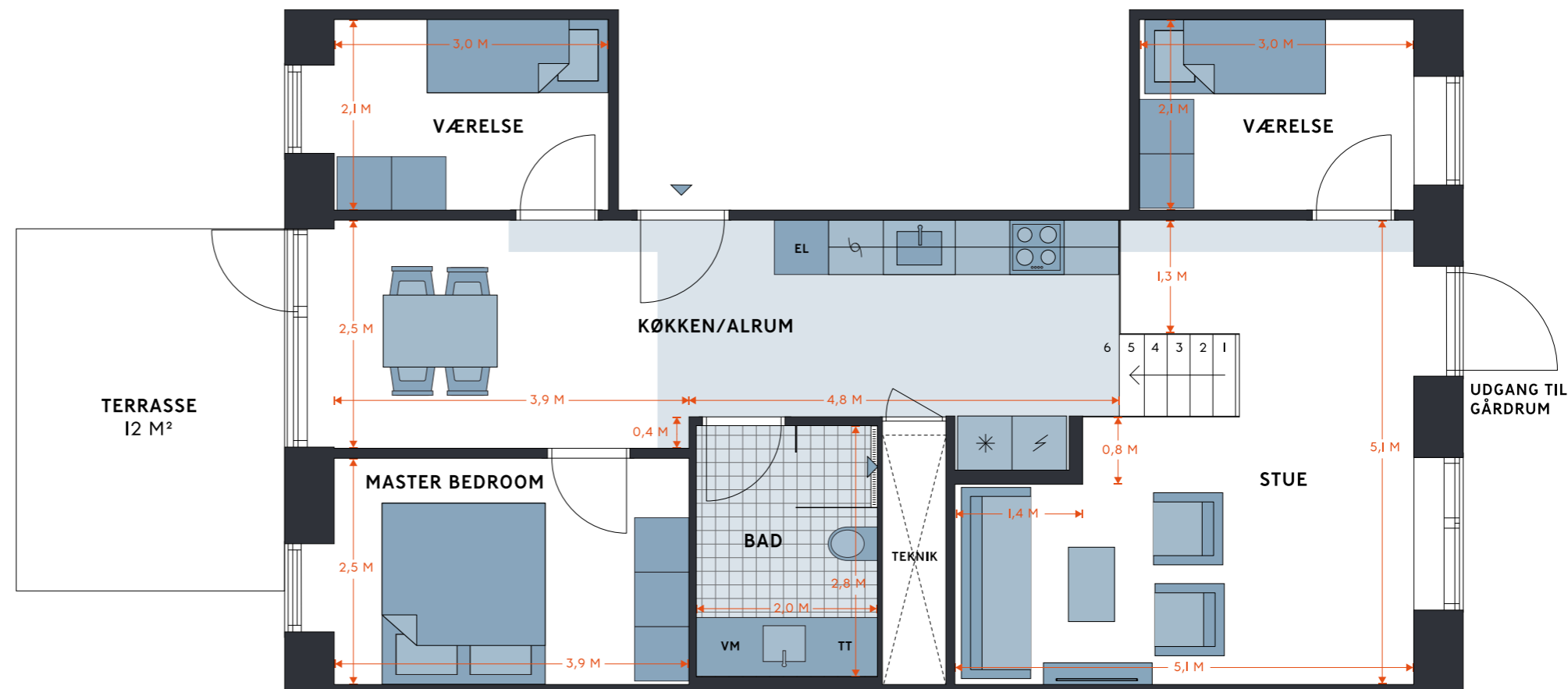
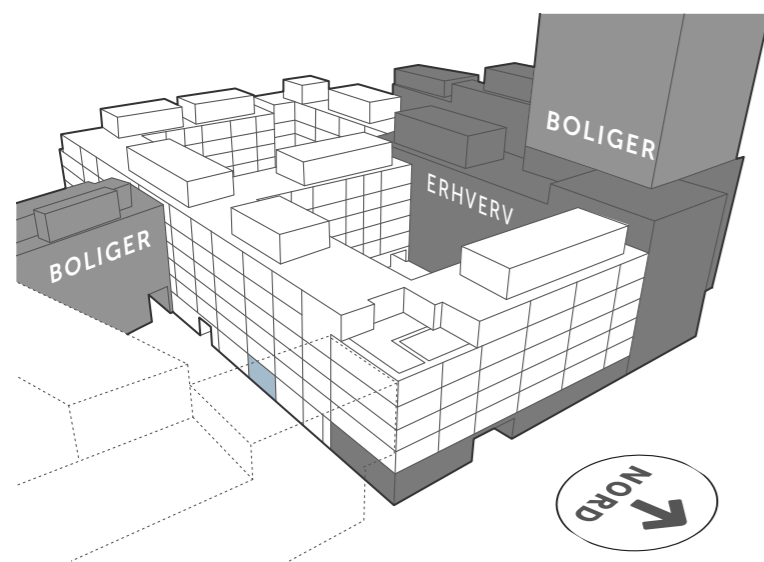

SIGNATURFORKLARING

 OVN (INDBYGNING)	 VASK
 KØLE- /FRYSEKAB	 SKAB
 OVERSKABE	 VASKESØJLE
 OPVASKEMASKINE	 MULIGHED FOR TILVALG
 KOGEPLADER/ KOFUR	 NEDHÆNGT LOFT

Revisionsdato: 12. marts 2024

STILLING HUS

LAGERGADE 32, STUEN TH
1799 KØBENHAVN V

EJL NR. 121

TINGLYST AREAL 71 M²
BRUTTOAREAL 84 M²
VÆRELSER 2

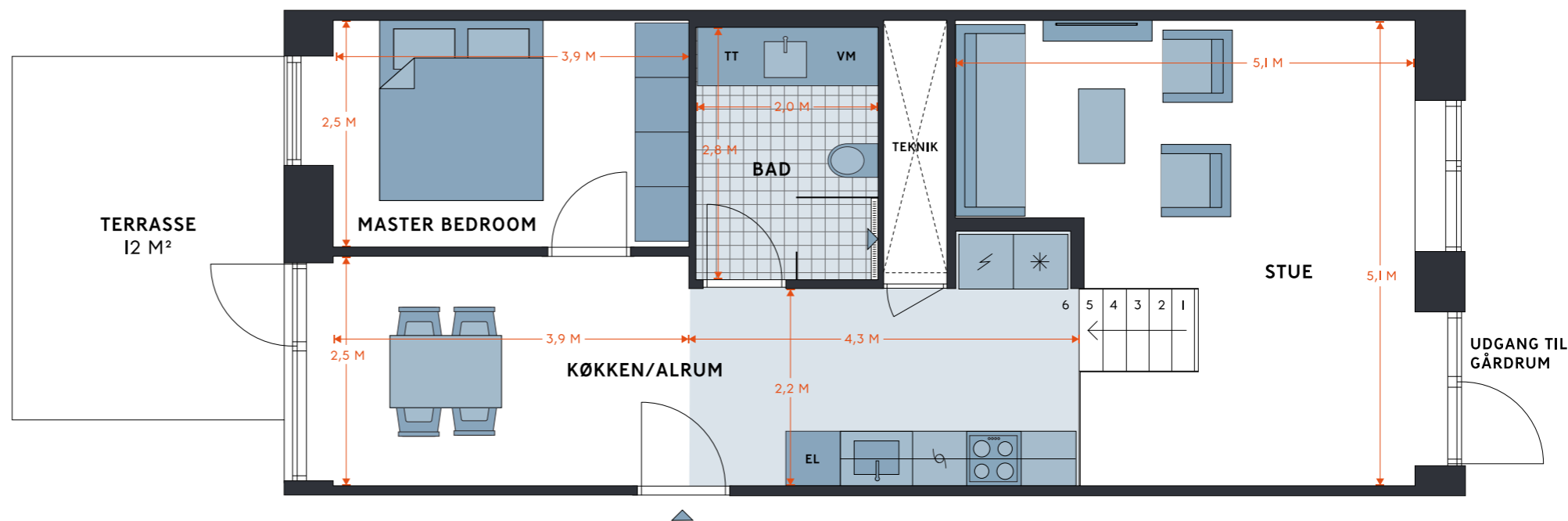
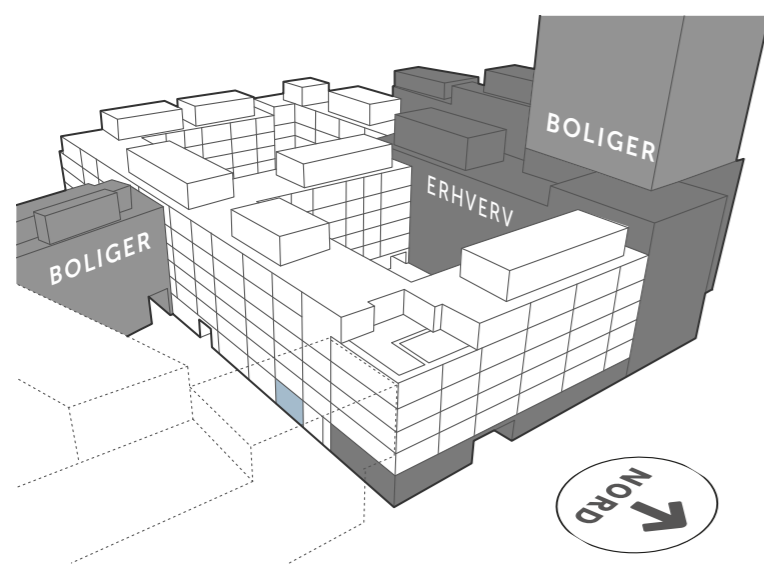

SIGNATURFORKLARING

 OVN (INDBYGNING)	 VASK
 KØLE- /FRYSESKAB	 SKAB
 OVERSKABE	 VASKESØJLE
 OPVASKEMASKINE	 MULIGHED FOR TILVALG
 KØGEPLADER/ KOMFUR	 NEDHÆNGT LOFT

Revisionsdato: 12. marts 2024



STILLING HUS





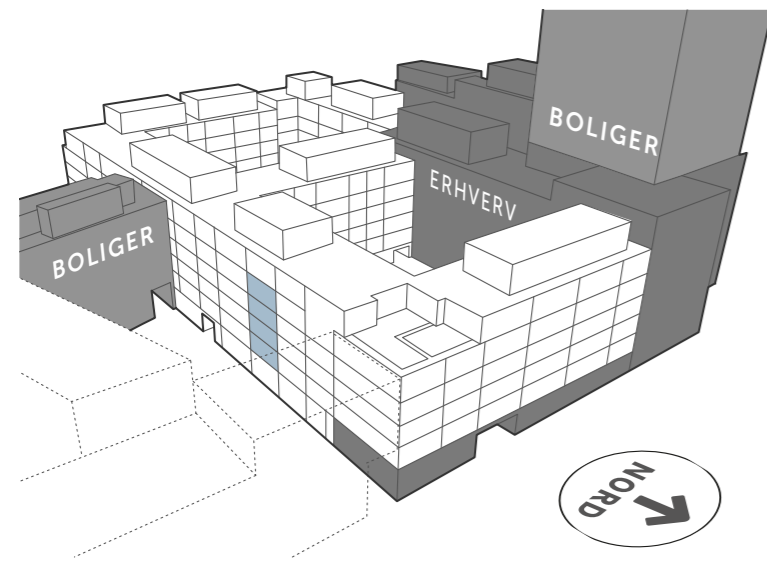

1799 KØBENHAVN V

EJL NR. 122, LAGERGADE 32, 1. TV
EJL NR. 124, LAGERGADE 32, 2. TV
EJL NR. 126, LAGERGADE 32, 3. TV
EJL NR. 128, LAGERGADE 32, 4. TV

TINGLYST AREAL 87 M²
 BRUTTOAREAL 100 M²
 VÆRELSER 4



SIGNATURFORKLARING

 OVN (INDBYGNING)	 VASK
 KØLE- /FRYSEKAB	 SKAB
 OVERSKABE	 VASKESØJLE
 OPVASKEMASKINE	 MULIGHED FOR TILVALG
 KOGEPLADER/ KOFUR	 NEDHÆNGT LOFT

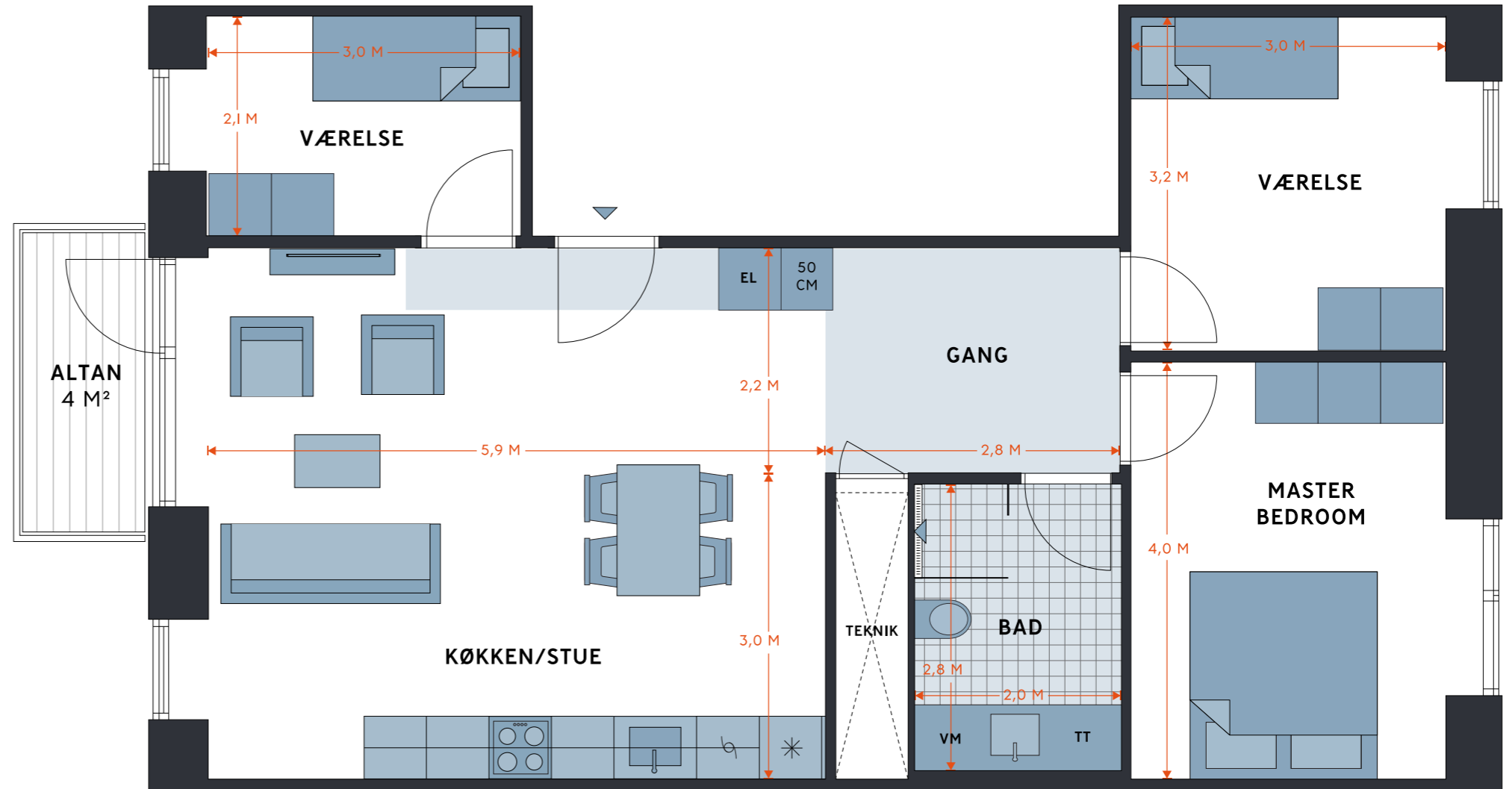

Revisionsdato: 12. marts 2024

STILLING HUS







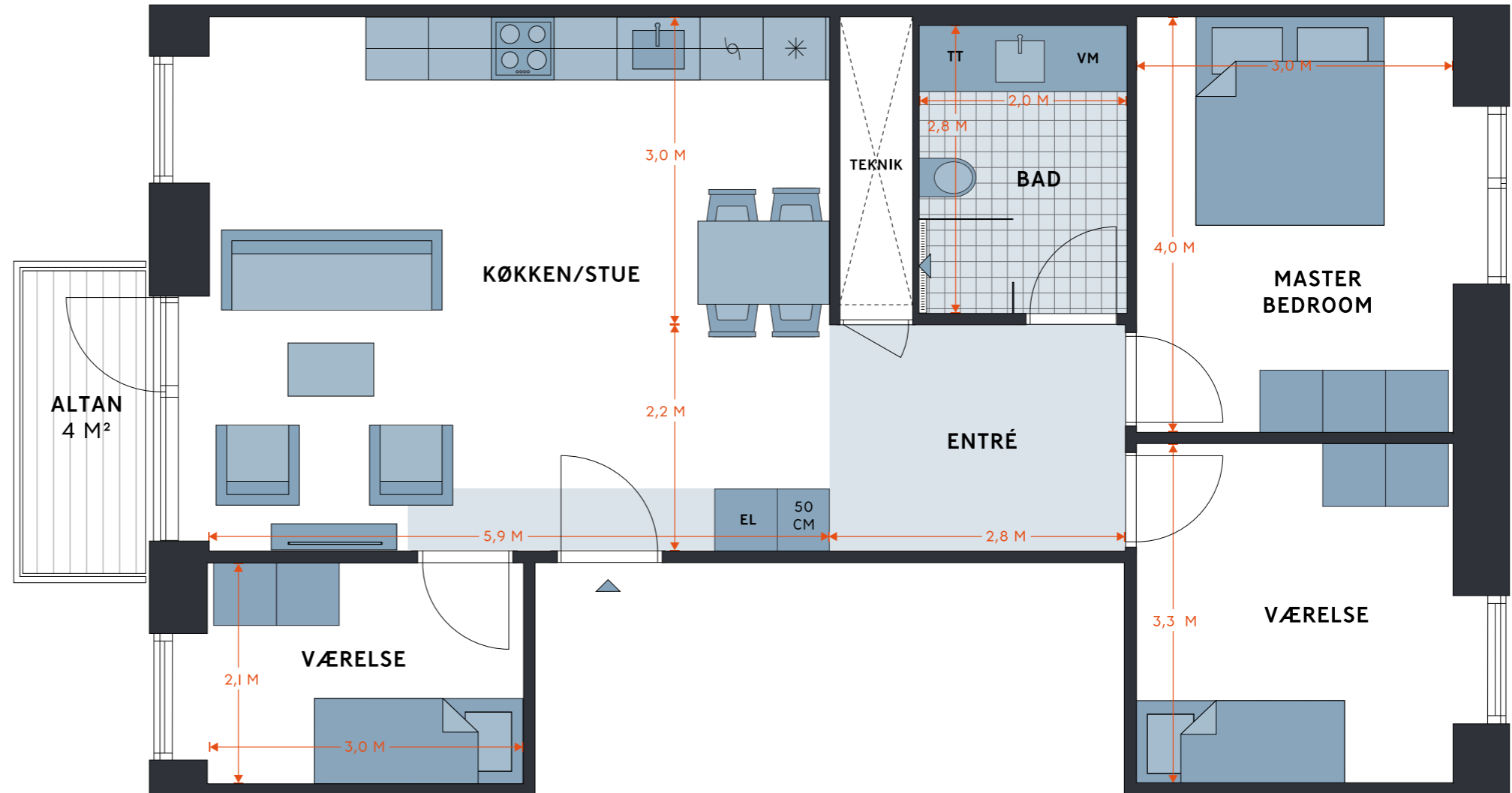
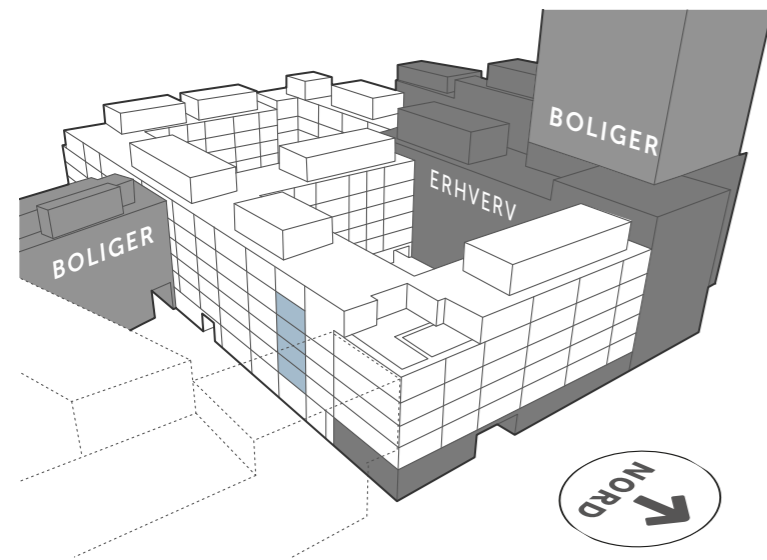

1799 KØBENHAVN V

EJL NR. 123, LAGERGADE 32, 1. TH
EJL NR. 125, LAGERGADE 32, 2. TH
EJL NR. 127, LAGERGADE 32, 3. TH
EJL NR. 129, LAGERGADE 32, 4. TH

TINGLYST AREAL 87 M²
 BRUTTOAREAL 100 M²
 VÆRELSER 4



SIGNATURFORKLARING

- | | |
|---|--|
|  OVN (INDBYGNING) |  VASK |
|  KØLE- /FRYSEKAB |  SKAB |
|  OVERSKABE |  VASKESØJLE |
|  OPVASKEMASKINE |  MULIGHED FOR TILVALG |
|  KOGEPLADER/ KOFUR |  NEDHÆNGT LOFT |

Revisionsdato: 12. marts 2024

STILLING HUS







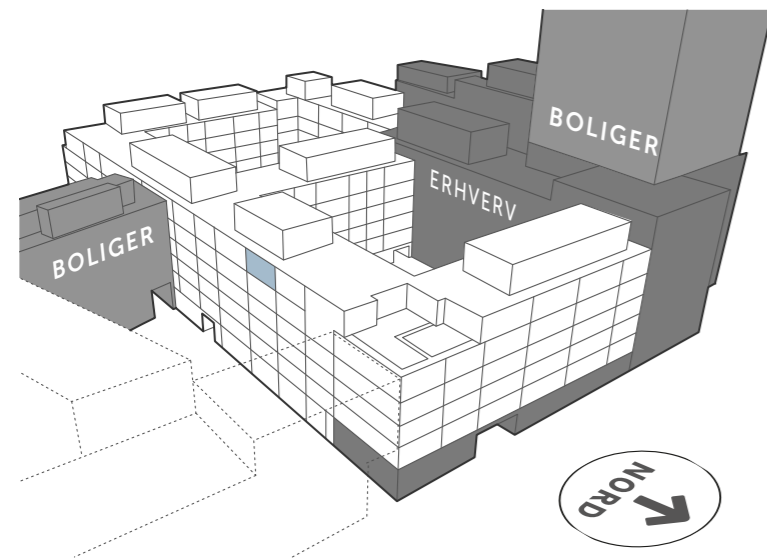

LAGERGADE 32, 5. TV
1799 KØBENHAVN V

EJL NR. 130

TINGLYST AREAL 86 M²
BRUTTOAREAL 99 M²
VÆRELSE 4



SIGNATURFORKLARING

 OVN (INDBYGNING)	 VASK
 KØLE- /FRYSESKAB	 SKAB
 OVERSKABE	 VASKESØJLE
 OPVASKEMASKINE	 MULIGHED FOR TILVALG
 KOGEPLADER/ KOFUR	 NEDHÆNGT LOFT

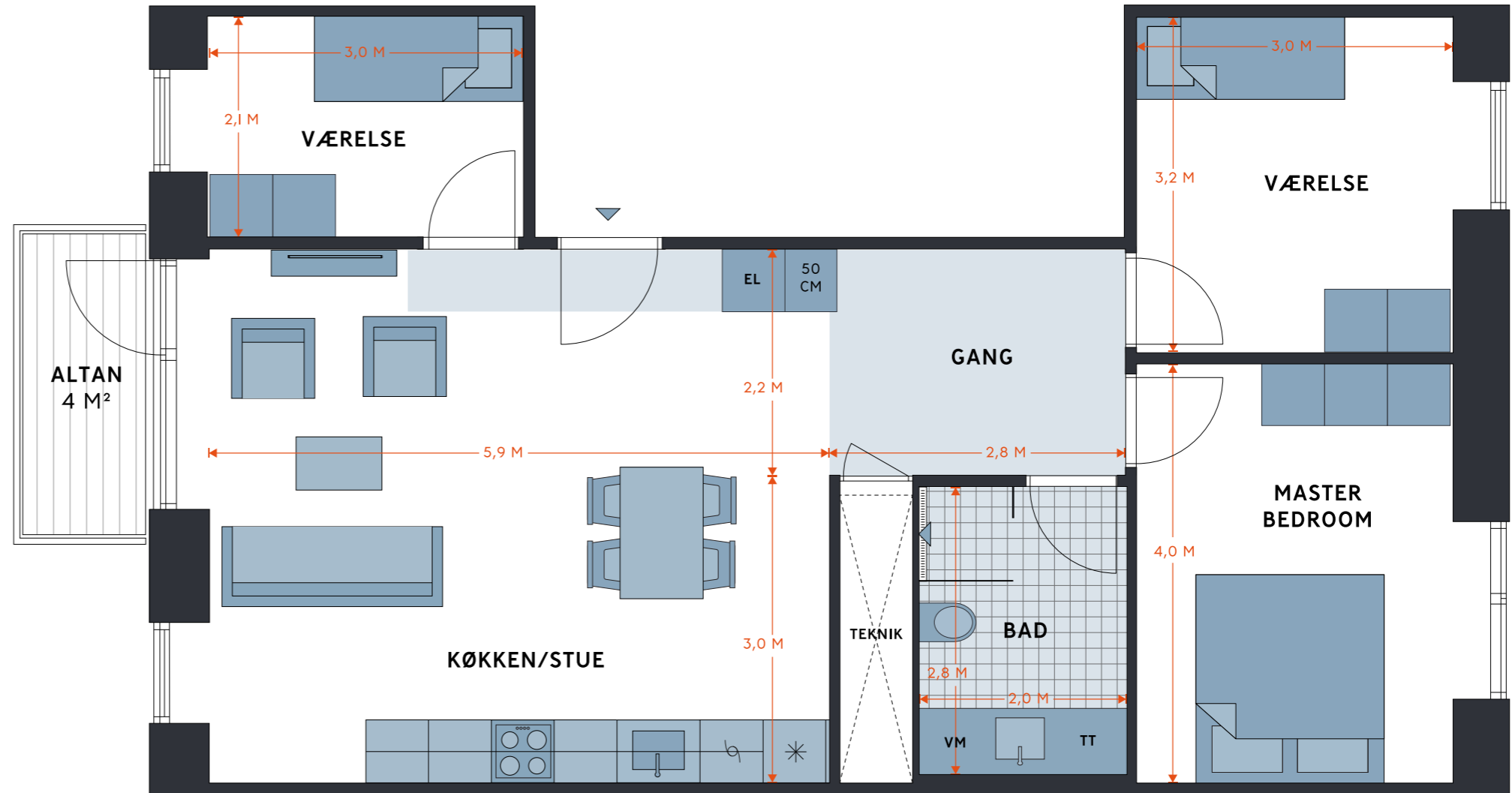

Revisionsdato: 12. marts 2024

STILLING HUS

LAGERGADE 32, 5. TH
1799 KØBENHAVN V

EJL NR. 131

TINGLYST AREAL 86 M²
BRUTTOAREAL 99 M²
VÆRELSER 4

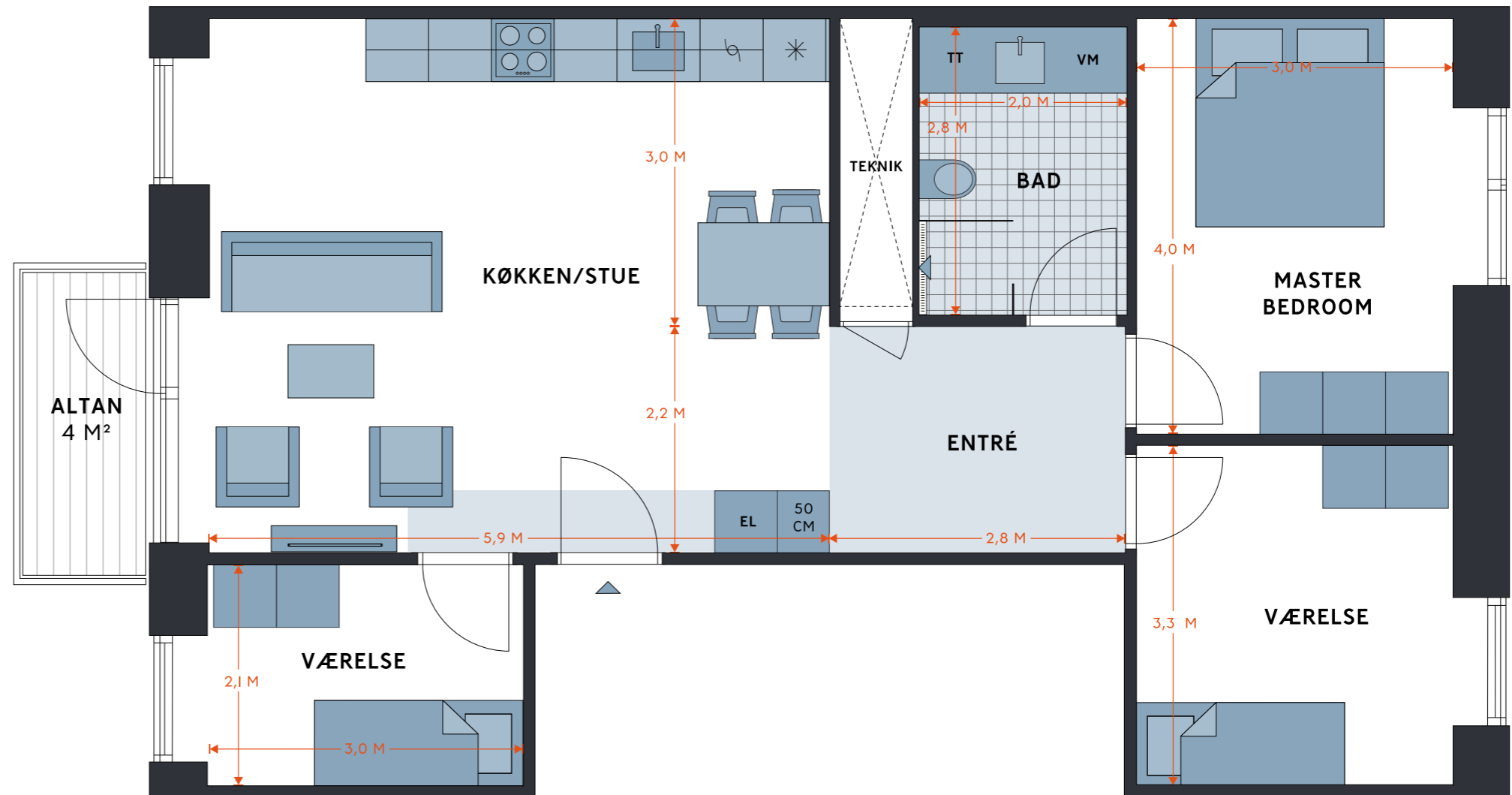
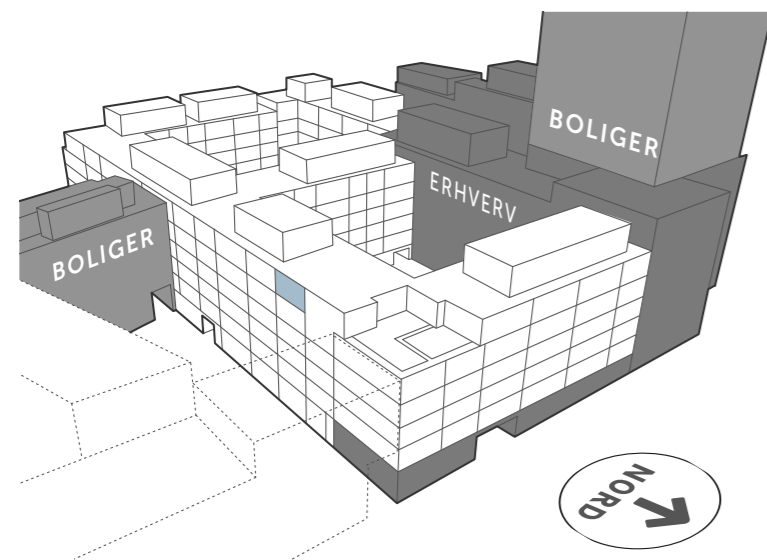

SIGNATURFORKLARING

 OVN (INDBYGNING)	 VASK
 KØLE- /FRYSEKAB	 SKAB
 OVERSKABE	 VASKESØJLE
 OPVASKEMASKINE	 MULIGHED FOR TILVALG
 KOGEPLADER/ KOFUR	 NEDHÆNGT LOFT

Revisionsdato: 12. marts 2024

STILLING HUS

LAGERGADE 30, STUEN
1799 KØBENHAVN V

EJL NR. 132

TINGLYST AREAL 55 M²
BRUTTOAREAL 66 M²
VÆRELSER 2

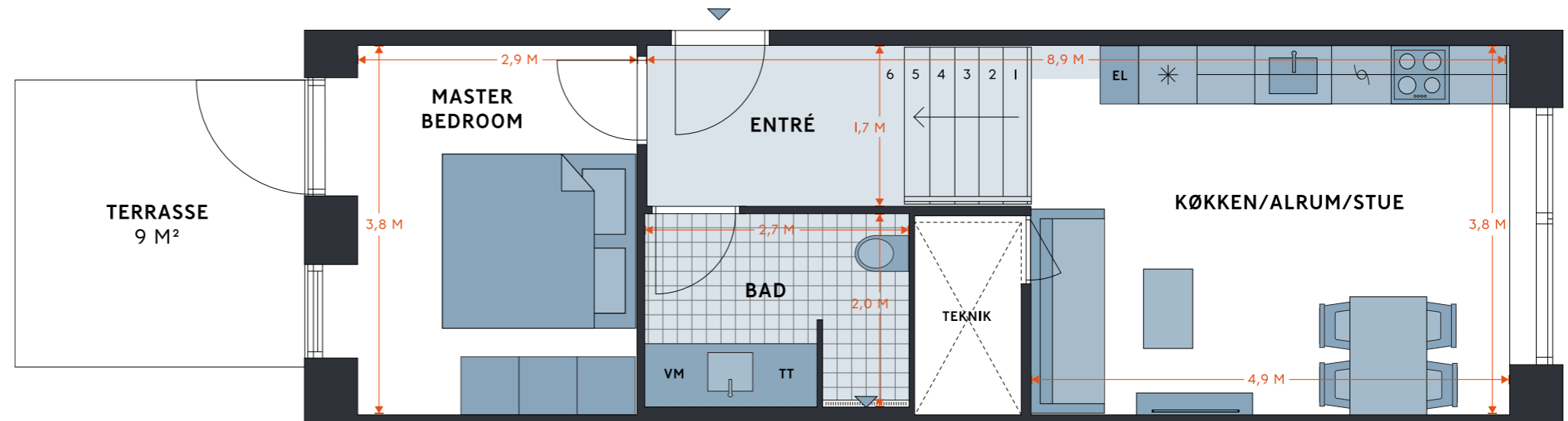
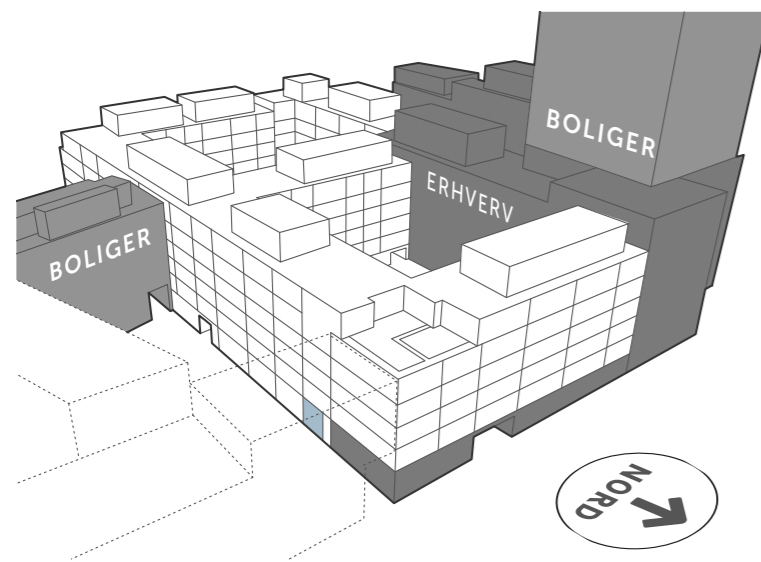

SIGNATURFORKLARING

	OVN (INDBYGNING)		VASK
	KØLE- /FRYSESKAB		SKAB
	OVERSKABE		VASKESØJLE
	OPVASKEMASKINE		MULIGHED FOR TILVALG
	KOGEPLADER/ KOMFUR		NEDHÆNGT LOFT

Revisionsdato: 12. marts 2024



STILLING HUS

1799 KØBENHAVN V

EJL NR. 133, LAGERGADE 30, 1. TV
EJL NR. 136, LAGERGADE 30, 2. TV
EJL NR. 139, LAGERGADE 30, 3. TV

TINGLYST AREAL 77 M²
 BRUTTOAREAL 88 M²
 VÆRELSE 3

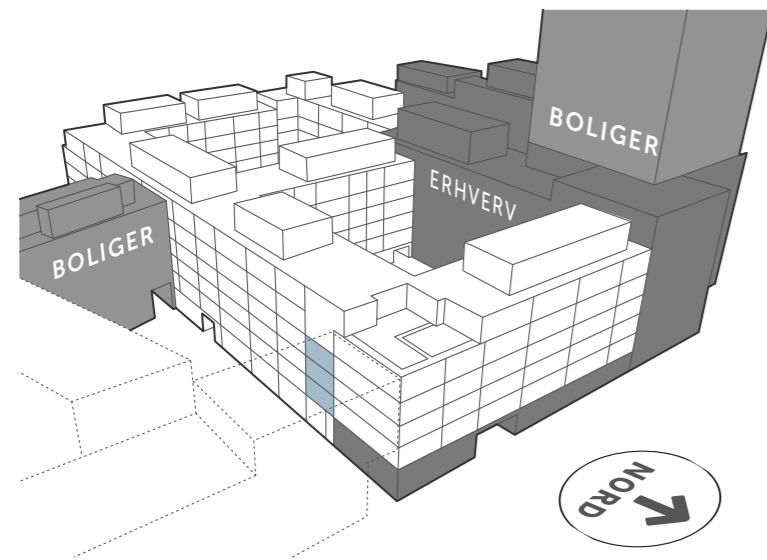

SIGNATURFORKLARING

 OVN (INDBYGNING)	 VASK
 KØLE- /FRYSEKAB	 SKAB
 OVERSKABE	 VASKESØJLE
 OPVASKEMASKINE	 MULIGHED FOR TILVALG
 KOGEPLADER/ KOFUR	 NEDHÆNGT LOFT



Revisionsdato: 12. marts 2024

STILLING HUS

1799 KØBENHAVN V

EJL NR. 134, LAGERGADE 30, 1. MF
EJL NR. 137, LAGERGADE 30, 2. MF
EJL NR. 140, LAGERGADE 30, 3. MF
EJL NR. 143, LAGERGADE 30, 4. MF

TINGLYST AREAL 61 M²
 BRUTTOAREAL 72 M²
 VÆRELSER 2

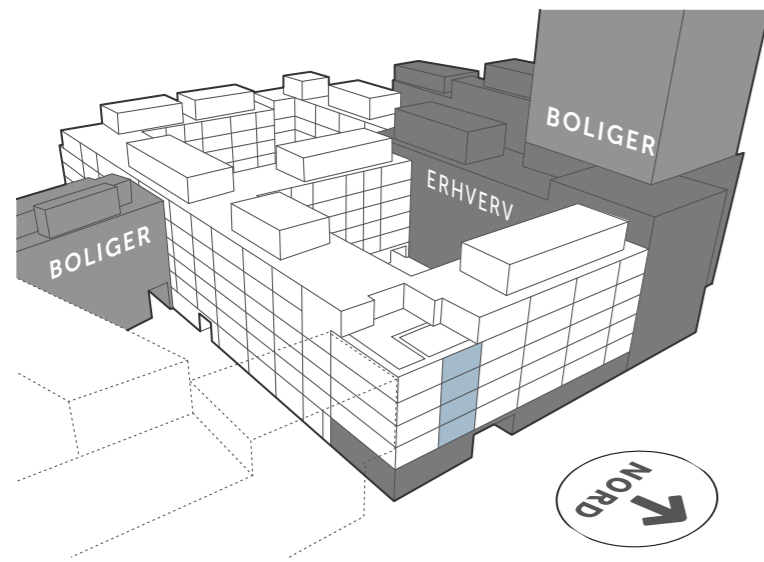

SIGNATURFORKLARING

 OVN (INDBYGNING)	 VASK
 KØLE- /FRYSEKAB	 SKAB
 OVERSKABE	 VASKESØJLE
 OPVASKEMASKINE	 MULIGHED FOR TILVALG
 KOGEPLADER/ KOMFUR	 NEDHÆNGT LOFT

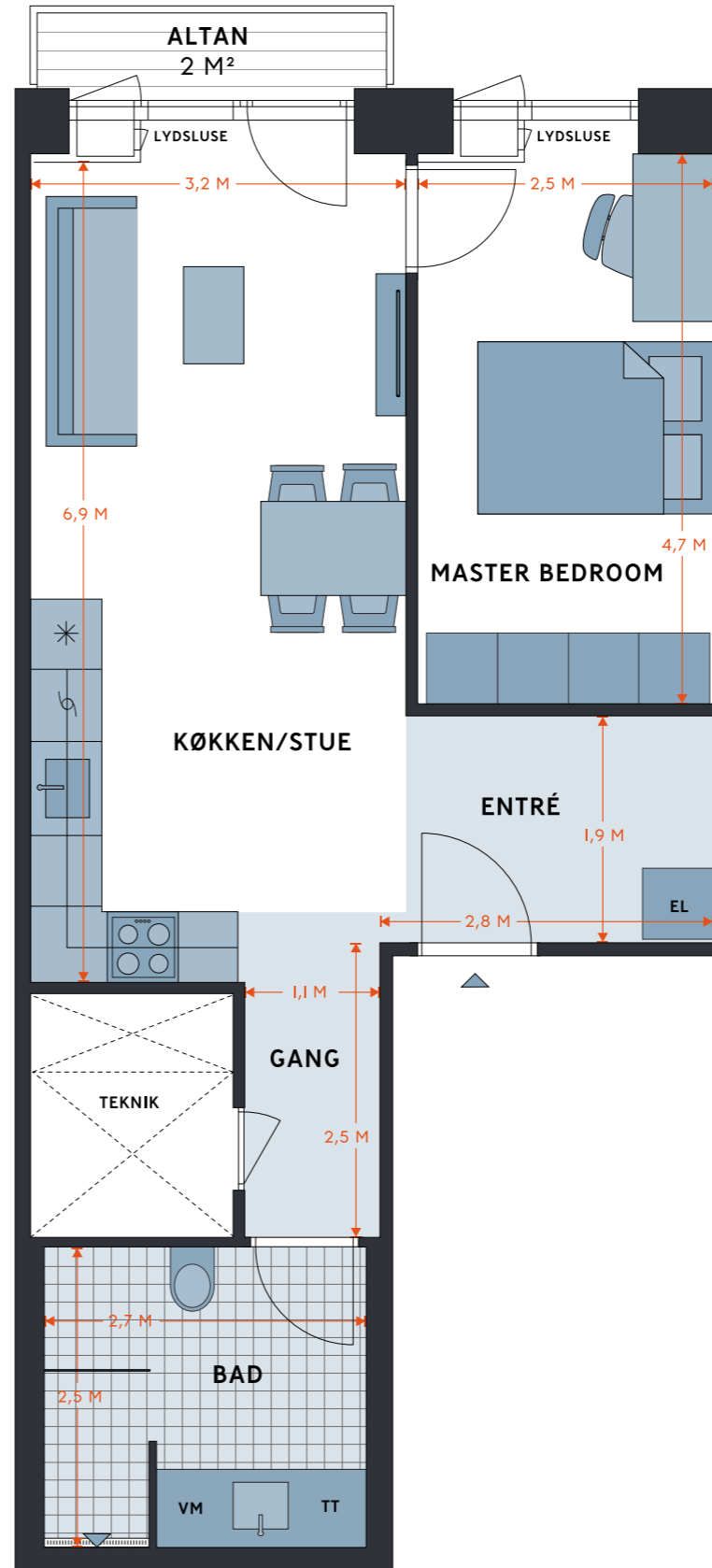

Revisionsdato: 12. marts 2024

STILLING HUS

1799 KØBENHAVN V

EJL NR. 135, LAGERGADE 30, 1. TH
EJL NR. 138, LAGERGADE 30, 2. TH
EJL NR. 141, LAGERGADE 30, 3. TH
EJL NR. 144, LAGERGADE 30, 4. TH

TINGLYST AREAL 67 M²
 BRUTTOAREAL 78 M²
 VÆRELSER 2

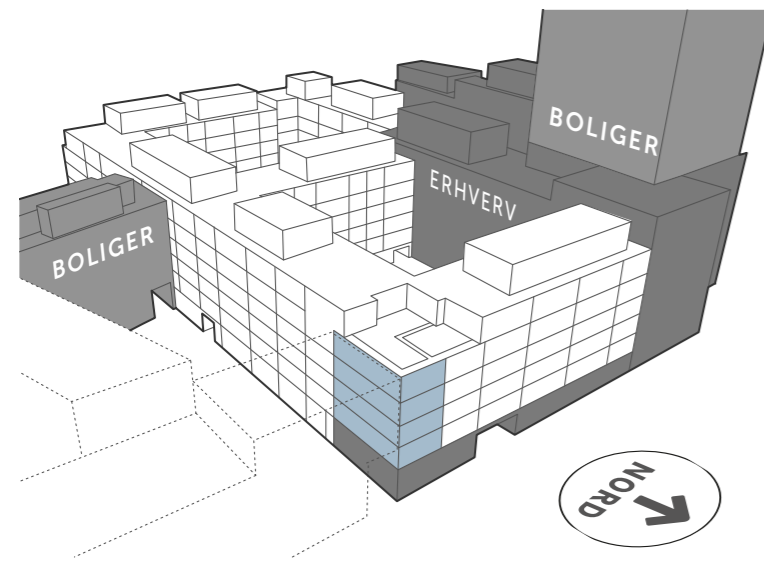

SIGNATURFORKLARING

 OVN (INDBYGNING)	 VASK
 KØLE- /FRYSEKAB	 SKAB
 OVERSKABE	 VASKESØJLE
 OPVASKEMASKINE	 MULIGHED FOR TILVALG
 KOGEPLADER/ KOFUR	 NEDHÆNGT LOFT

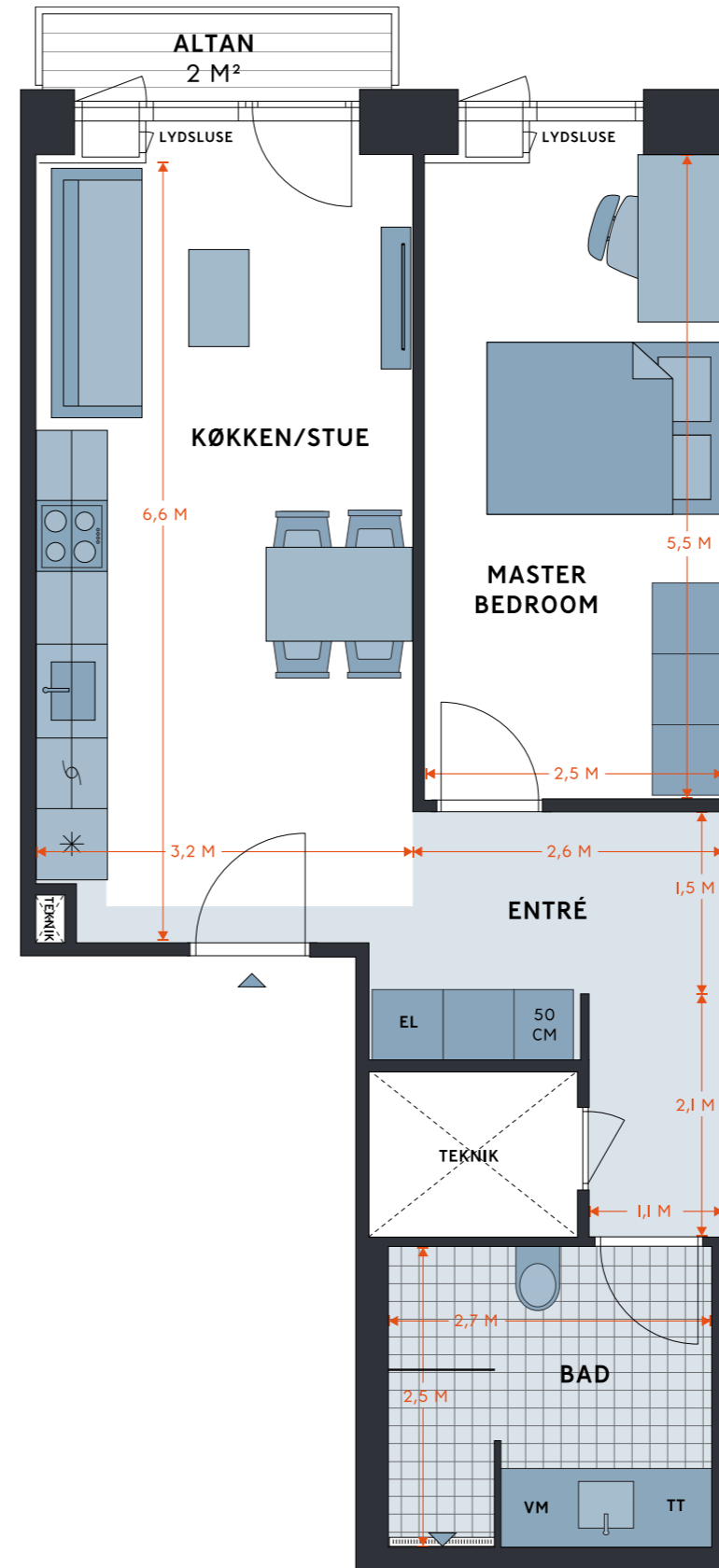

Revisionsdato: 12. marts 2024



STILLING HUS

LAGERGADE 30, 4. TV
1799 KØBENHAVN V

EJL NR. 142

TINGLYST AREAL 156 M²
BRUTTOAREAL 167 M²
VÆRELSER 6

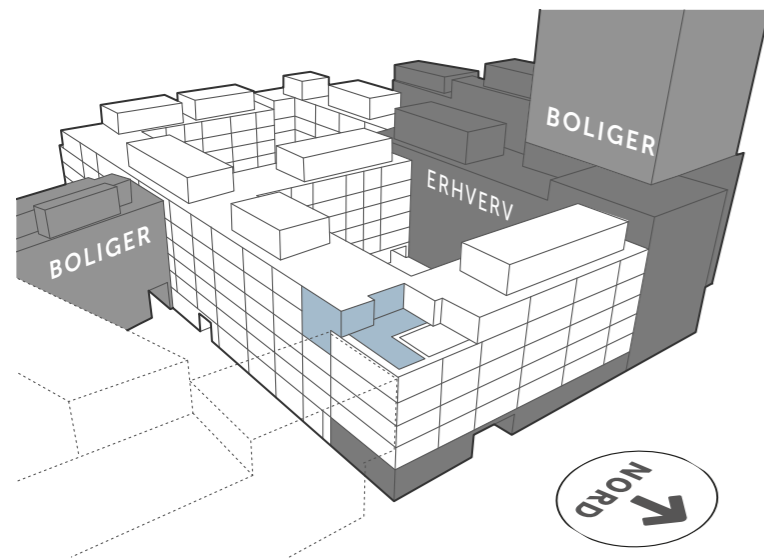

SIGNATURFORKLARING

	OVN (INDBYGNING)		VASK
	KØLE- /FRYSESKAB		SKAB
	OVERSKABE		VM TT VASKESØJLE
	OPVASKEMASKINE		MULIGHED FOR TILVALG
	KOGEPLADER/ KOMFUR		NEDHÆNGT LOFT

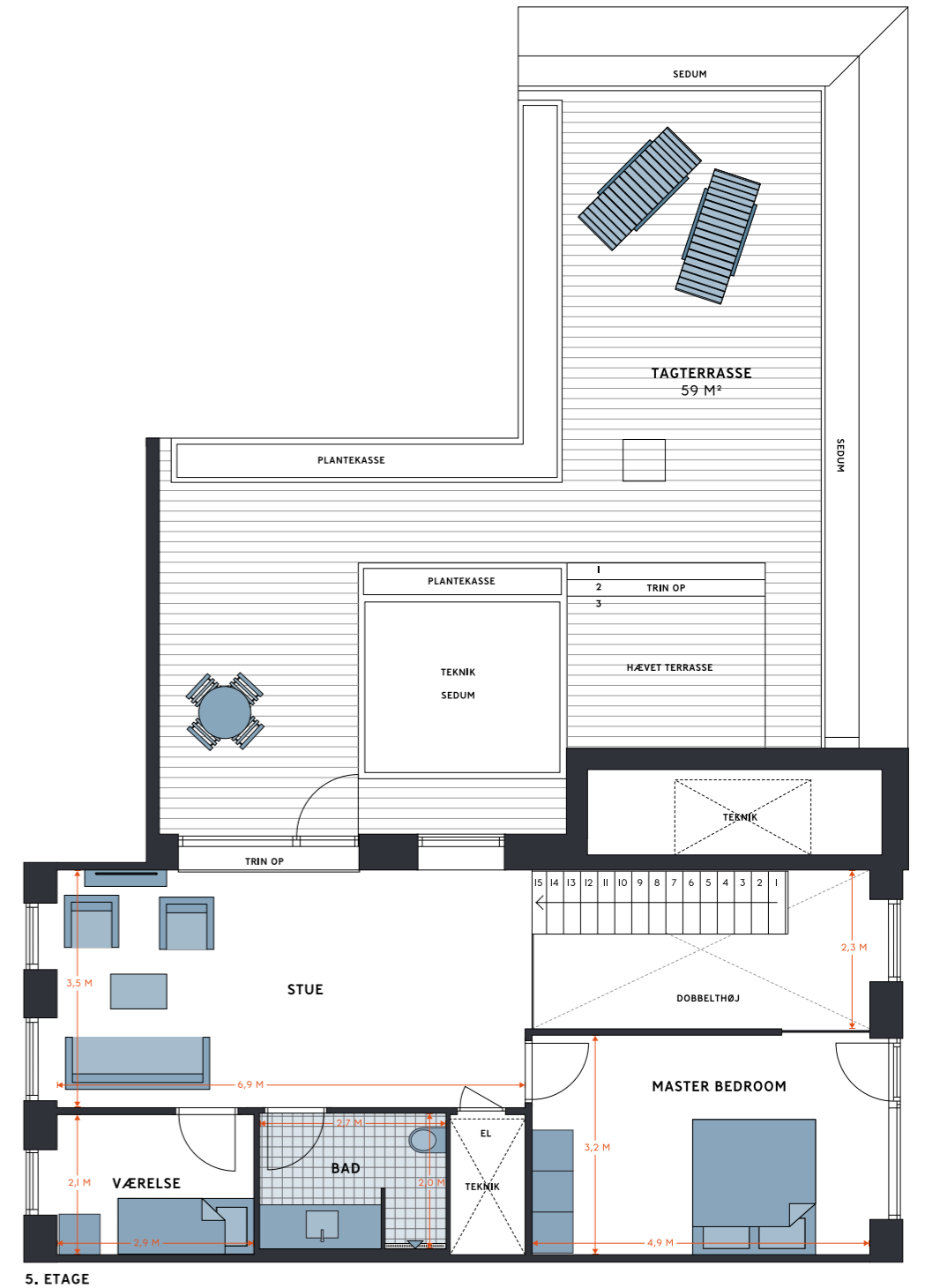
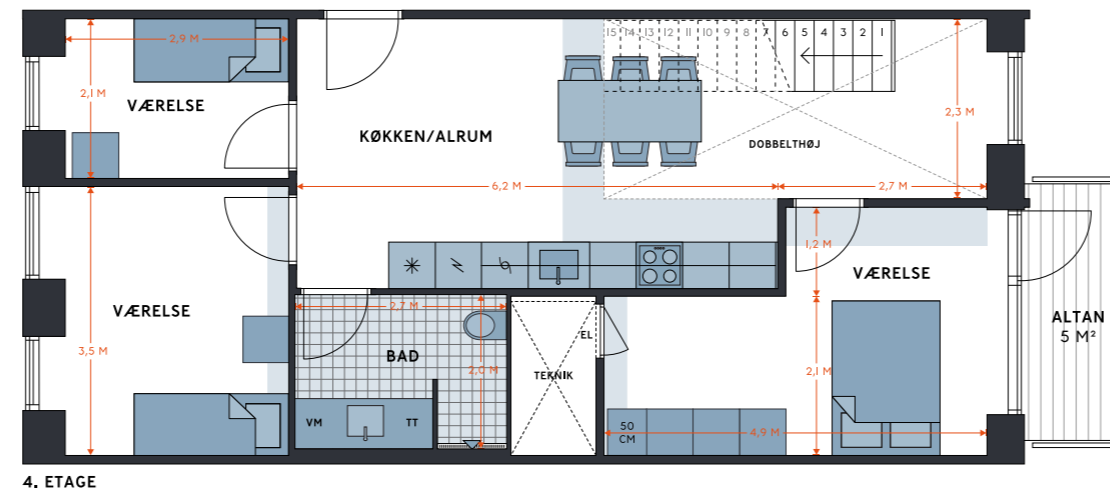

Revisionsdato: 12. marts 2024

STILLING HUS

1799 KØBENHAVN V

EJL NR. 145, NY CARLSBERG VEJ 71, 1. TV
EJL NR. 147, NY CARLSBERG VEJ 71, 2. TV
EJL NR. 149, NY CARLSBERG VEJ 71, 3. TV
EJL NR. 151, NY CARLSBERG VEJ 71, 4. TV

TINGLYST AREAL 118 M²
 BRUTTOAREAL 134 M²
 VÆRELSER 4

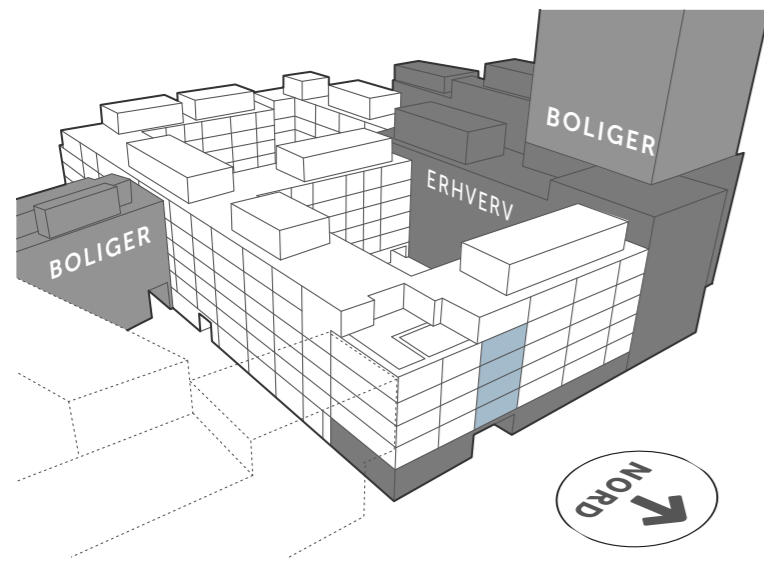

SIGNATURFORKLARING

 OVN (INDBYGNING)	 VASK
 KØLE- /FRYSEKAB	 SKAB
 OVERSKABE	 VASKESØJLE
 OPVASKEMASKINE	 MULIGHED FOR TILVALG
 KOGEPLADER/ KOFUR	 NEDHÆNGT LOFT

Revisionsdato: 12. marts 2024

STILLING HUS

1799 KØBENHAVN V

EJL NR. 146, NY CARLSBERG VEJ 71, 1. TH
EJL NR. 148, NY CARLSBERG VEJ 71, 2. TH
EJL NR. 150, NY CARLSBERG VEJ 71, 3. TH
EJL NR. 152, NY CARLSBERG VEJ 71, 4. TH

TINGLYST AREAL 82 M²
 BRUTTOAREAL 98 M²
 VÆRELSE 4

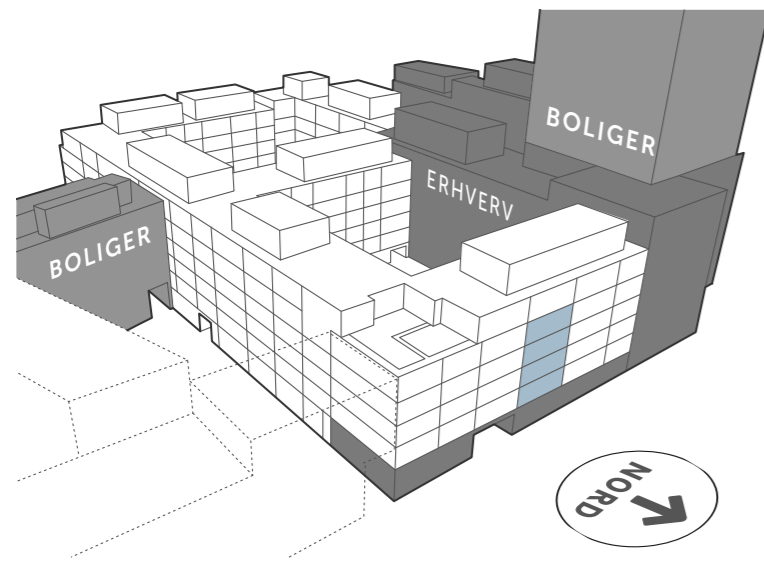

SIGNATURFORKLARING

 OVN (INDBYGNING)	 VASK
 KØLE- /FRYSEKAB	 SKAB
 OVERSKABE	 VASKESØJLE
 OPVASKEMASKINE	 MULIGHED FOR TILVALG
 KOGEPLADER/ KOFUR	 NEDHÆNGT LOFT

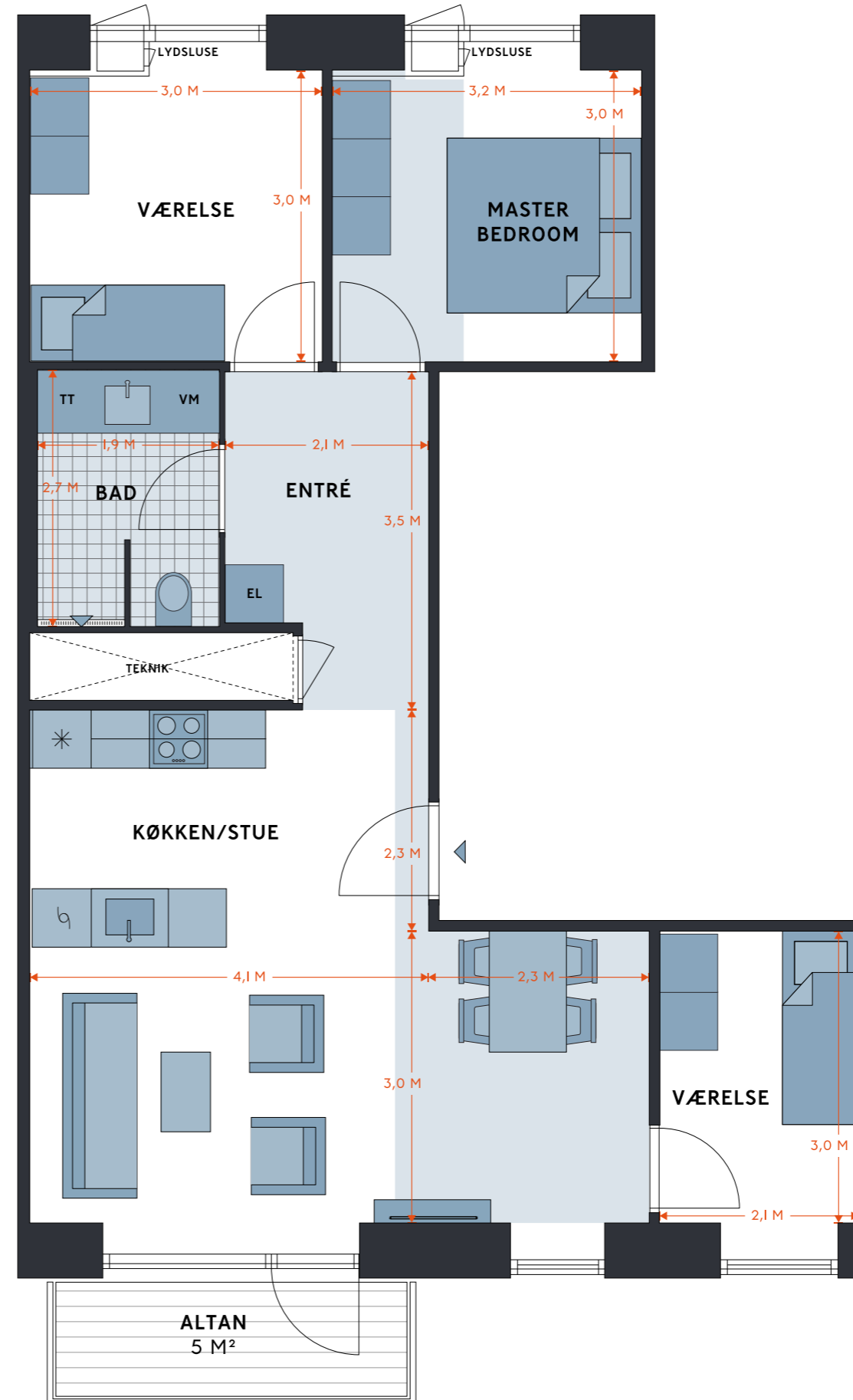

Revisionsdato: 12. marts 2024



STILLING HUS

NY CARLSBERG VEJ 71, 5. TV
1799 KØBENHAVN V

EJL NR. 153

TINGLYST AREAL 120 M²
BRUTTOAREAL 136 M²
VÆRELSE 4

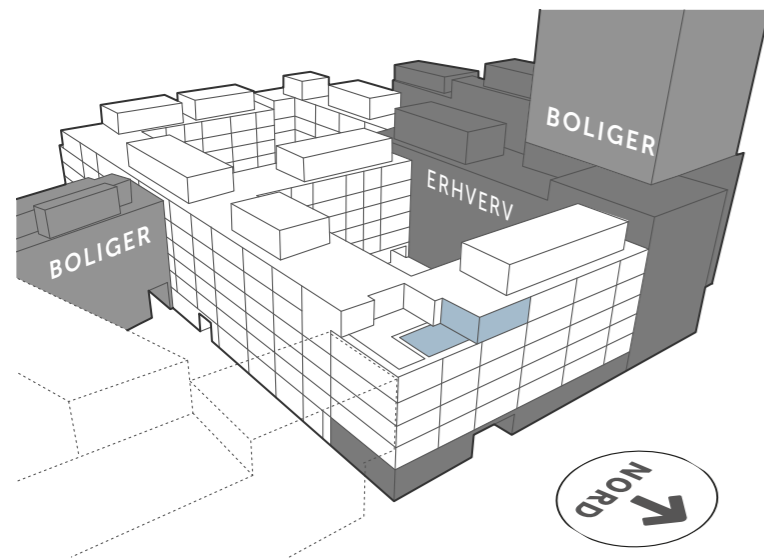

SIGNATURFORKLARING

 OVN (INDBYGNING)	 VASK
 KØLE- /FRYSESKAB	 SKAB
 OVERSKABE	 VASKESØJLE
 OPVASKEMASKINE	 MULIGHED FOR TILVALG
 KOGEPLADER/ KOFUR	 NEDHÆNGT LOFT



Revisionsdato: 12. marts 2024

STILLING HUS

NY CARLSBERG VEJ 71, 5. TH
1799 KØBENHAVN V

EJL NR. 154

TINGLYST AREAL 81 M²
BRUTTOAREAL 97 M²
VÆRELSE 4

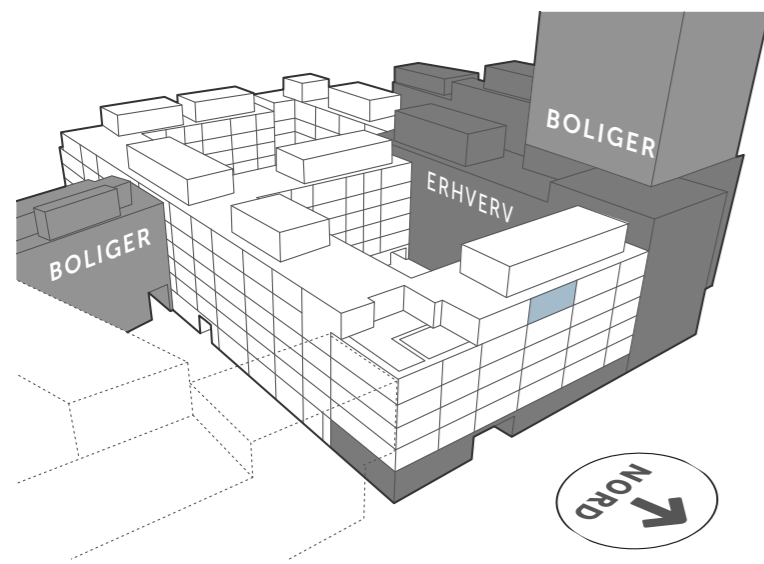

SIGNATURFORKLARING

 OVN (INDBYGNING)	 VASK
 KØLE- /FRYSEKAB	 SKAB
 OVERSKABE	 VASKESØJLE
 OPVASKEMASKINE	 MULIGHED FOR TILVALG
 KOGEPLADER/ KOFUR	 NEDHÆNGT LOFT

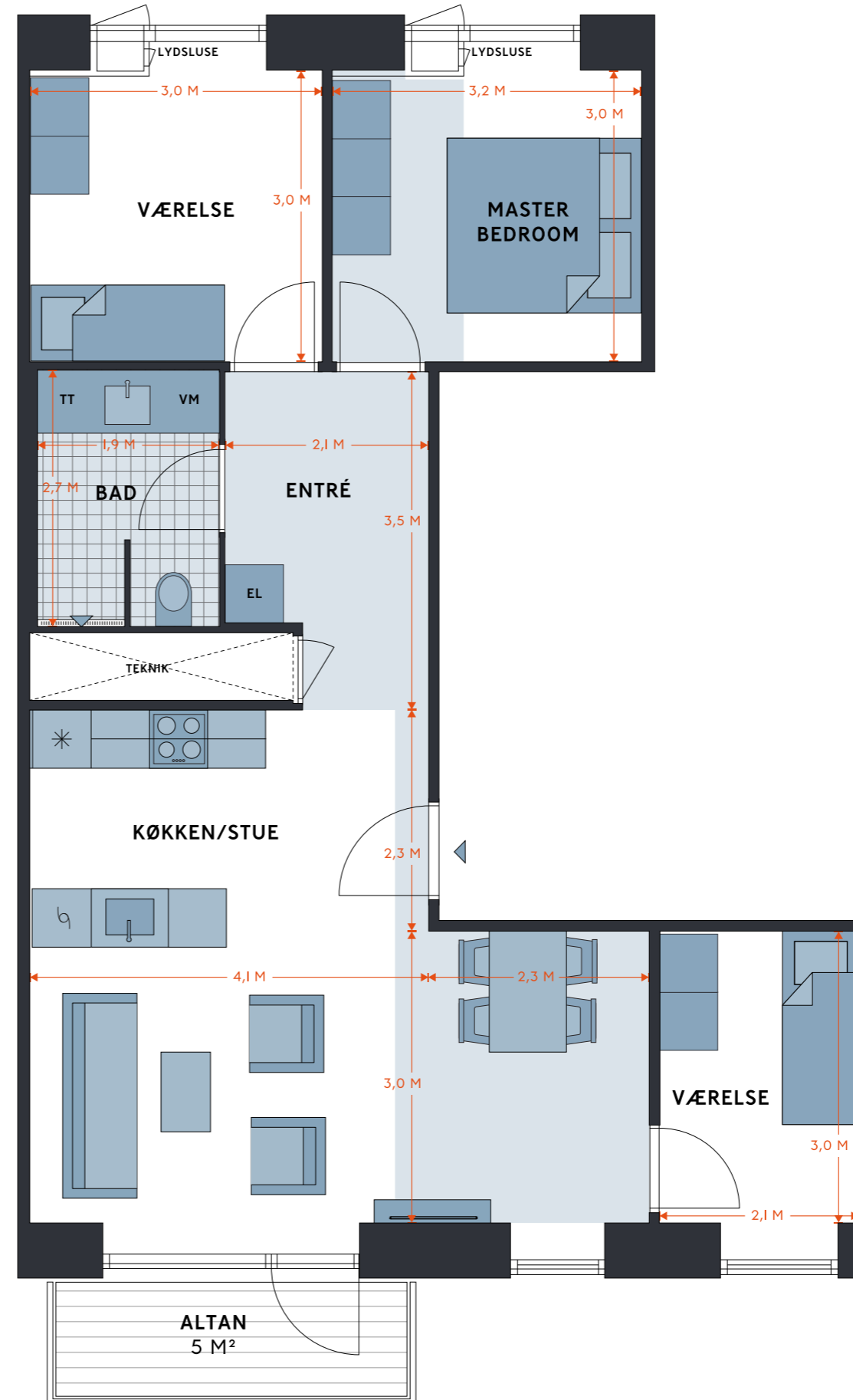

Revisionsdato: 12. marts 2024



STILLING HUS







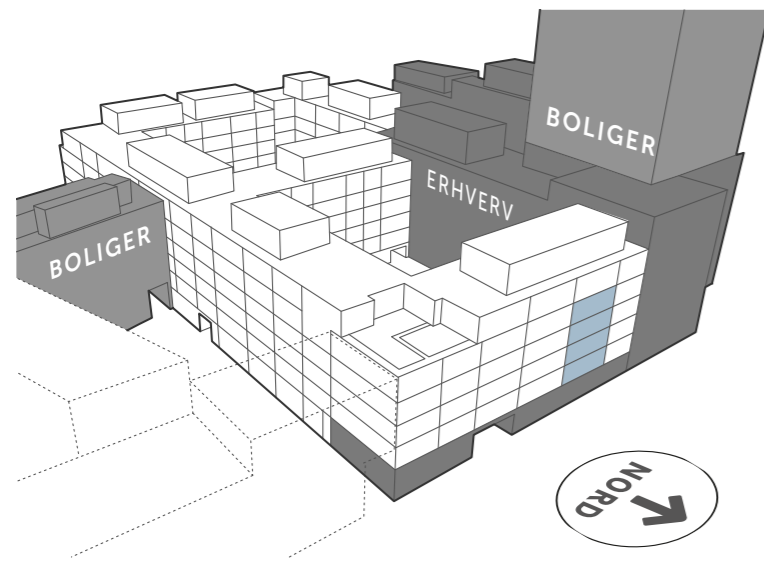

1799 KØBENHAVN V

EJL NR. 155, NY CARLSBERG VEJ 75, 1. TV
EJL NR. 157, NY CARLSBERG VEJ 75, 2. TV
EJL NR. 159, NY CARLSBERG VEJ 75, 3. TV
EJL NR. 161, NY CARLSBERG VEJ 75, 4. TV

TINGLYST AREAL 96 M²
 BRUTTOAREAL 115 M²
 VÆRELSE 4



SIGNATURFORKLARING

 OVN (INDBYGNING)	 VASK
 KØLE- /FRYSEKAB	 SKAB
 OVERSKABE	 VASKESØJLE
 OPVASKEMASKINE	 MULIGHED FOR TILVALG
 KOGEPLADER/ KOFUR	 NEDHÆNGT LOFT

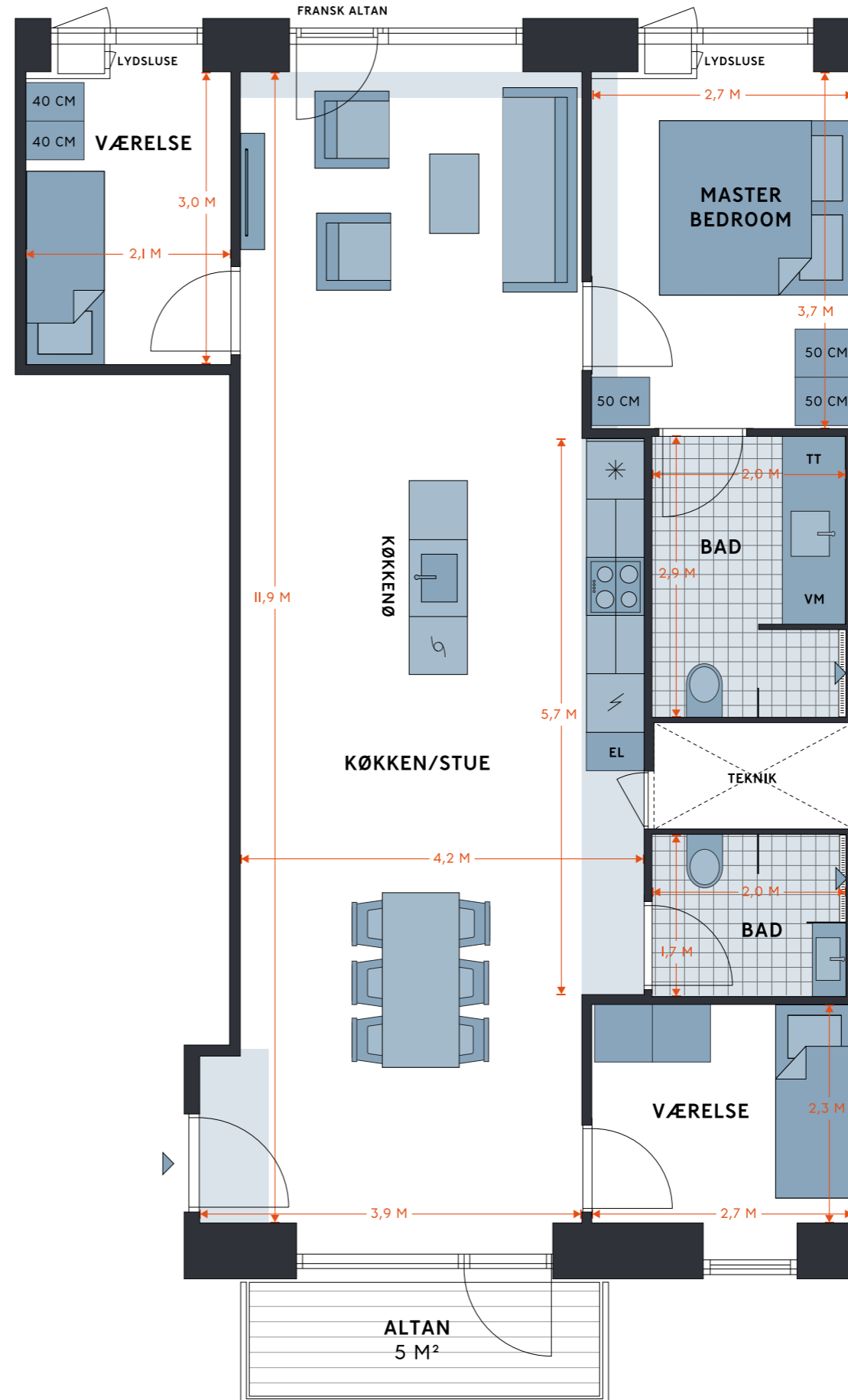

Revisionsdato: 12. marts 2024

STILLING HUS

1799 KØBENHAVN V

EJL NR. 156, NY CARLSBERG VEJ 75, 1. TH
EJL NR. 158, NY CARLSBERG VEJ 75, 2. TH
EJL NR. 160, NY CARLSBERG VEJ 75, 3. TH
EJL NR. 162, NY CARLSBERG VEJ 75, 4. TH

TINGLYST AREAL 71 M²
 BRUTTOAREAL 90 M²
 VÆRELSER 3

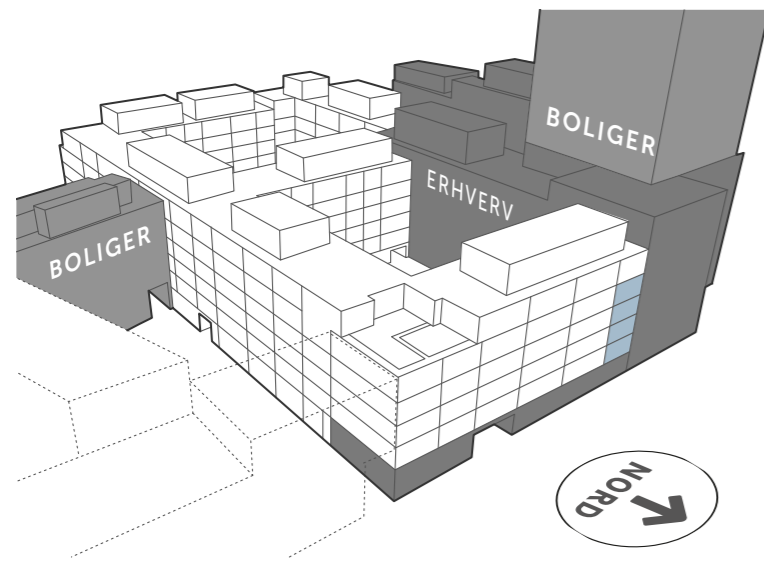

SIGNATURFORKLARING

 OVN (INDBYGNING)	 VASK
 KØLE- /FRYSEKAB	 SKAB
 OVERSKABE	 VASKESØJLE
 OPVASKEMASKINE	 MULIGHED FOR TILVALG
 KOGEPLADER/ KOFUR	 NEDHÆNGT LOFT

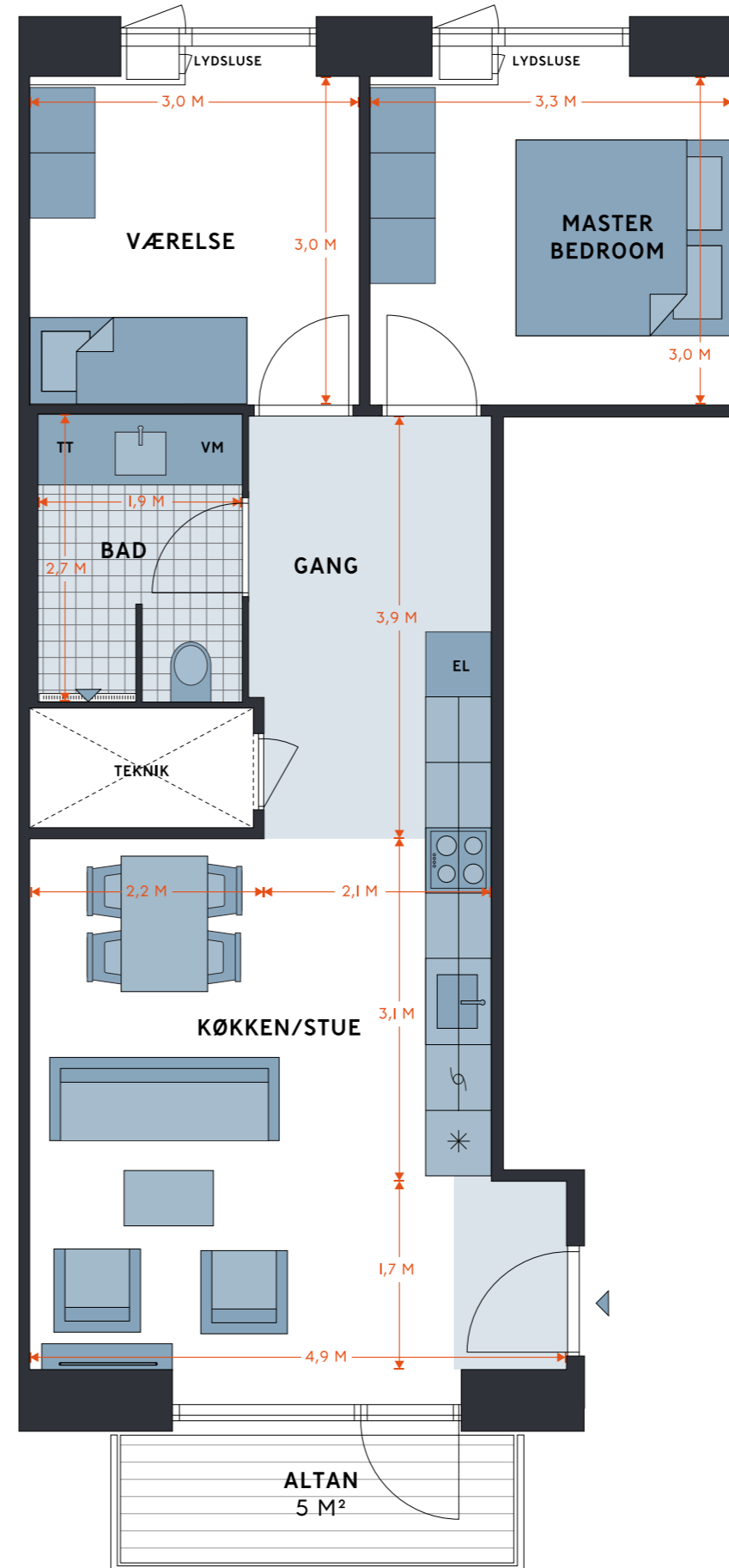

Revisionsdato: 12. marts 2024

STILLING HUS

NY CARLSBERG VEJ 75, 5. TV
1799 KØBENHAVN V

EJL NR. 163

TINGLYST AREAL 95 M²
BRUTTOAREAL 114 M²
VÆRELSE 4

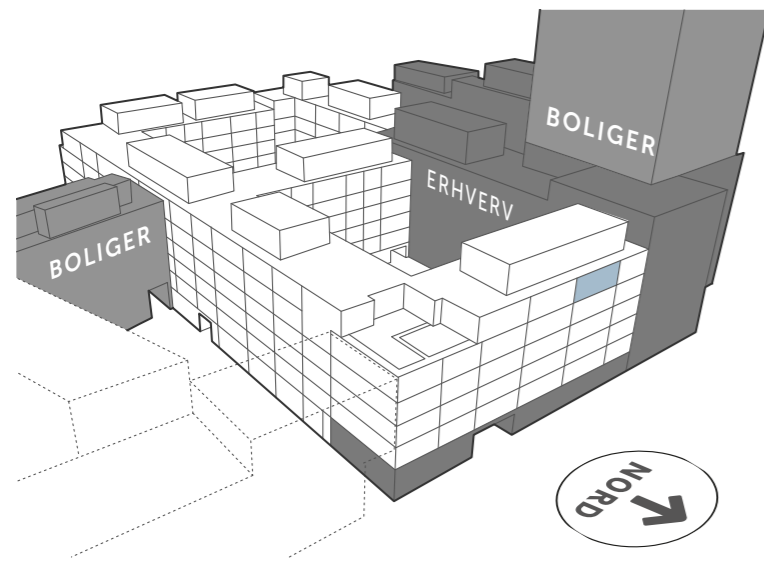

SIGNATURFORKLARING

 OVN (INDBYGNING)	 VASK
 KØLE- /FRYSEKAB	 SKAB
 OVERSKABE	 VASKESØJLE
 OPVASKEMASKINE	 MULIGHED FOR TILVALG
 KOGEPLADER/ KØMFUR	 NEDHÆNGT LOFT

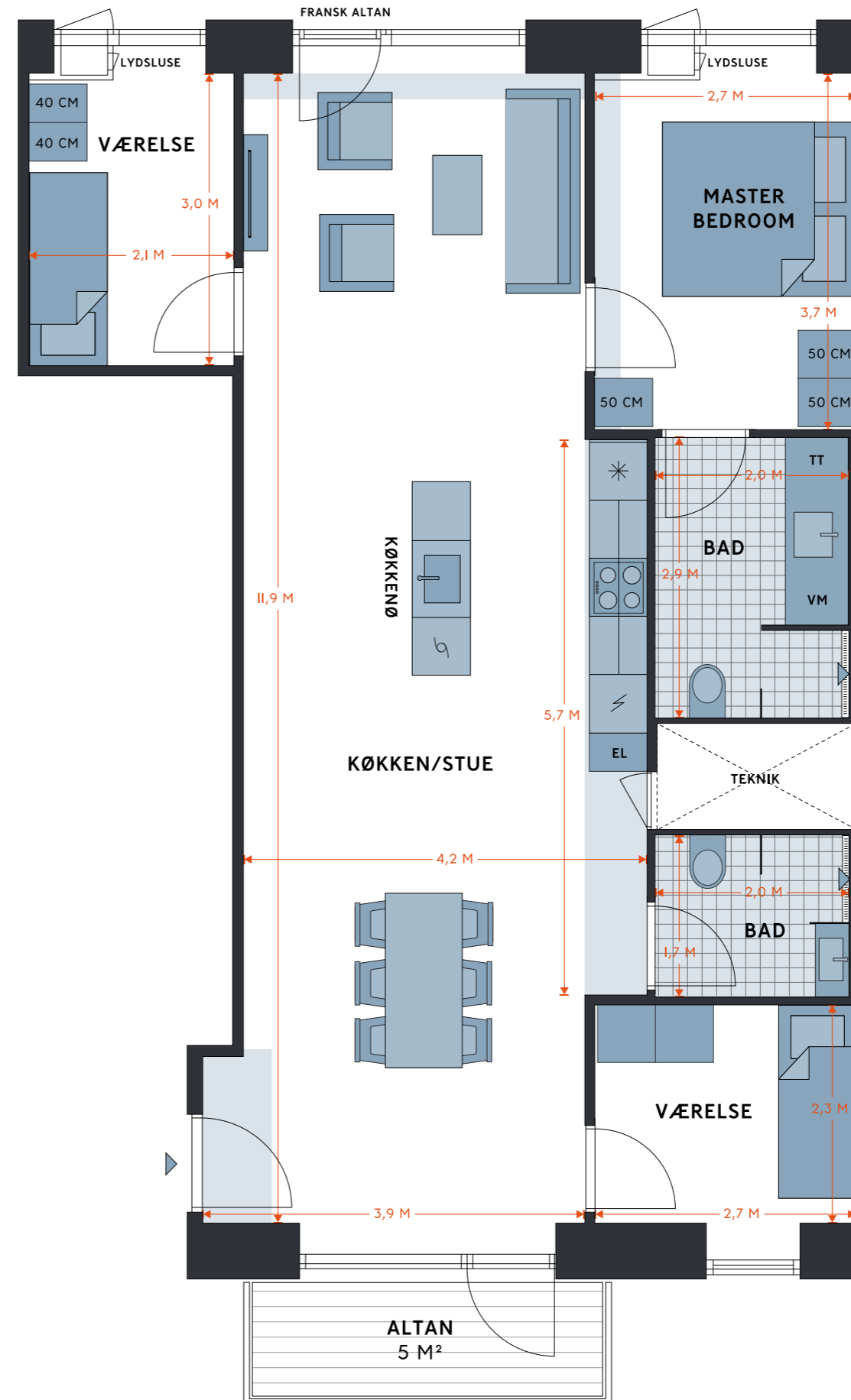

Revisionsdato: 12. marts 2024

STILLING HUS

NY CARLSBERG VEJ 75, 5. TH
1799 KØBENHAVN V

EJL NR. 164

TINGLYST AREAL 70 M²
BRUTTOAREAL 89 M²
VÆRELSER 3

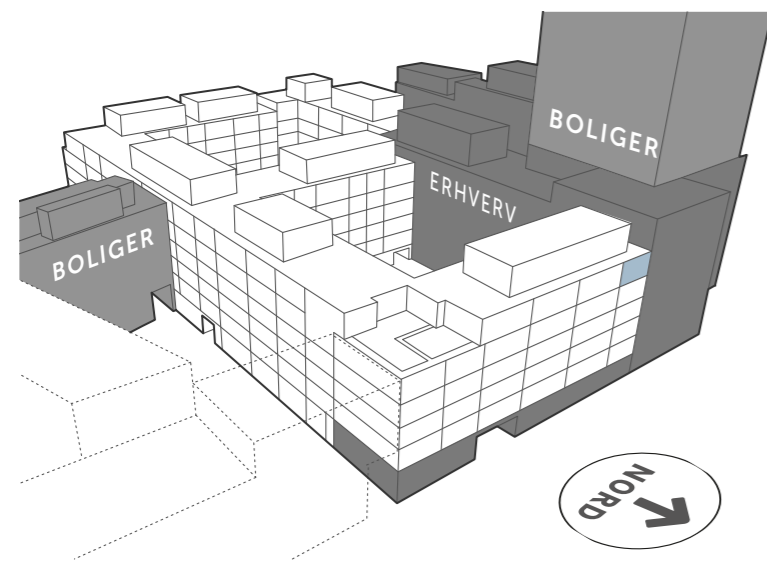

SIGNATURFORKLARING

 OVN (INDBYGNING)	 VASK
 KØLE- /FRYSEKAB	 SKAB
 OVERSKABE	 VASKESØJLE
 OPVASKEMASKINE	 MULIGHED FOR TILVALG
 KOGEPLADER/ KØMFUR	 NEDHÆNGT LOFT

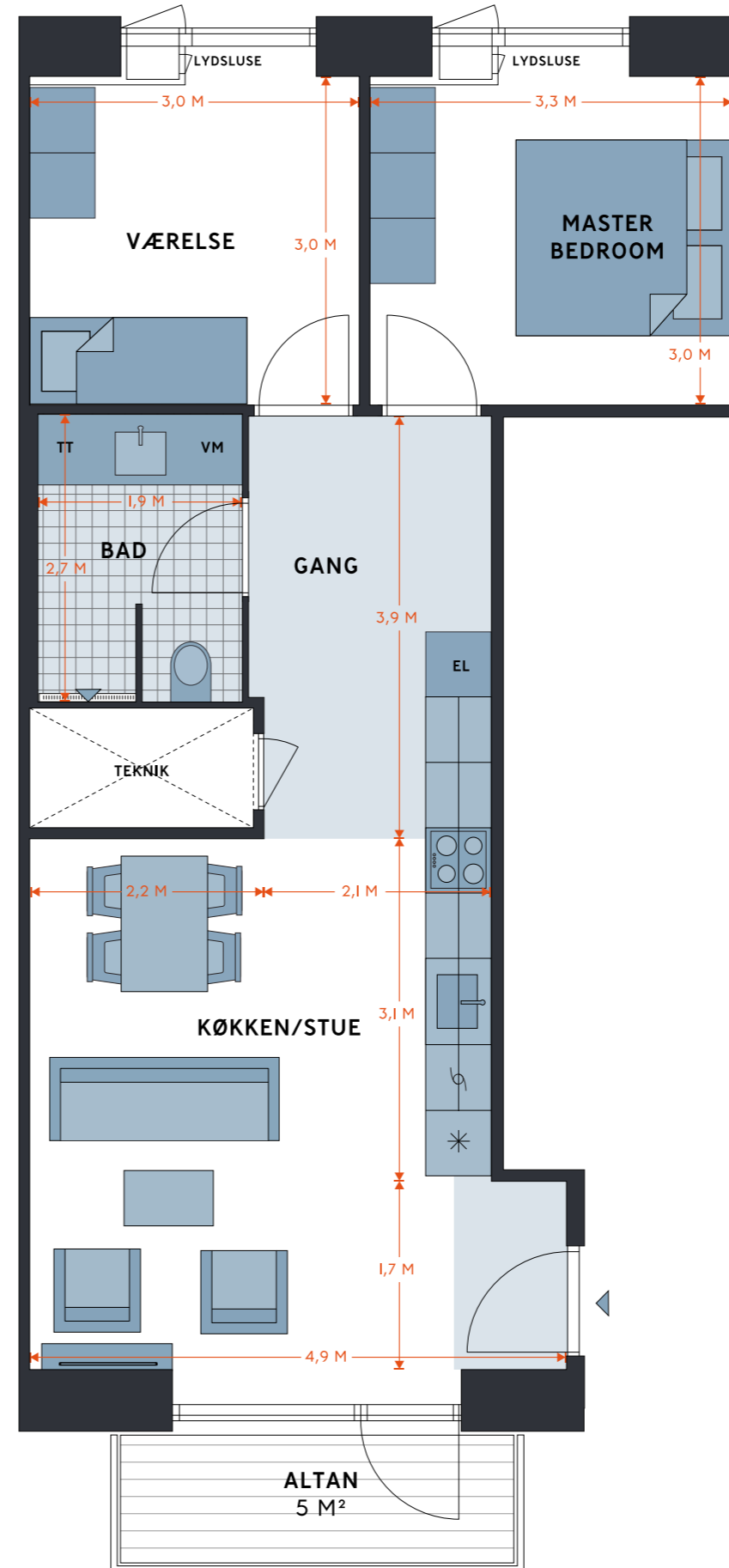

Revisionsdato: 12. marts 2024

STILLING HUS

LAGERGADE 40, STUEN TV
1799 KØBENHAVN V

EJL NR. 165

TINGLYST AREAL 55 M²
BRUTTOAREAL 65 M²
VÆRELSER 2

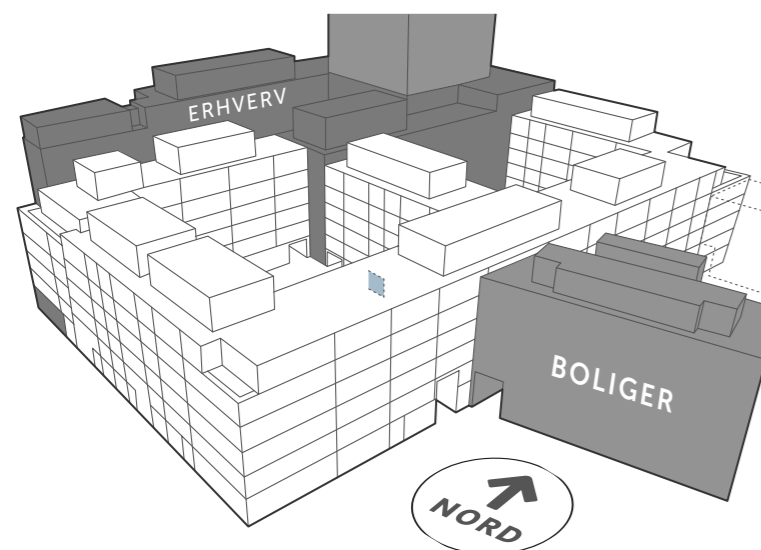

SIGNATURFORKLARING

 OVN (INDBYGNING)	 VASK
 KØLE- /FRYSESKAB	 SKAB
 OVERSKABE	 VASKESØJLE
 OPVASKEMASKINE	 MULIGHED FOR TILVALG
 KOGEPLADER/ KOFUR	 NEDHÆNGT LOFT

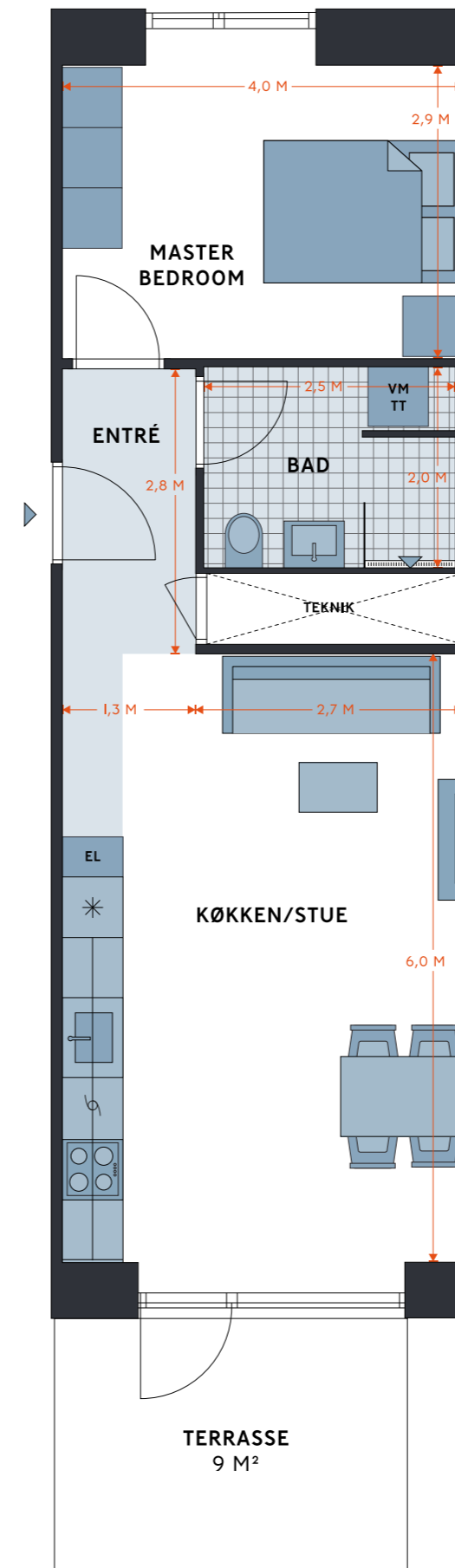

Revisionsdato: 12. marts 2024

STILLING HUS

LAGERGADE 40, STUEN TH
1799 KØBENHAVN V

EJL NR. 166

TINGLYST AREAL 51 M²
BRUTTOAREAL 61 M²
VÆRELSER 2

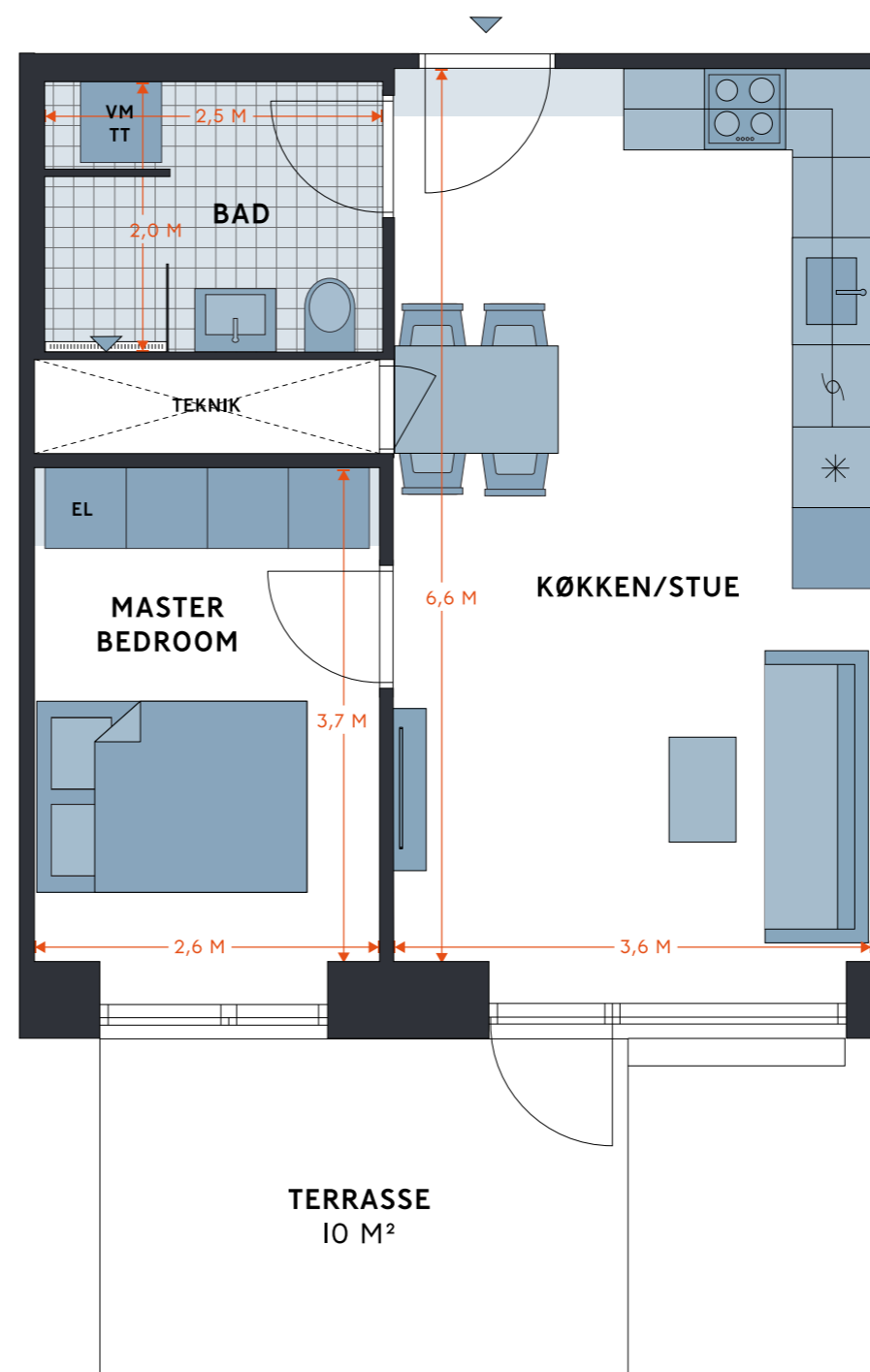
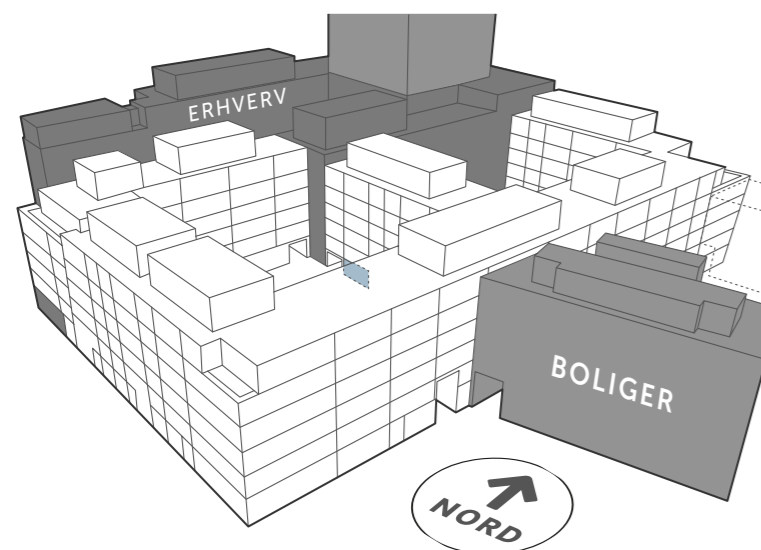

SIGNATURFORKLARING

 OVN (INDBYGNING)	 VASK
 KØLE- /FRYSEKAB	 SKAB
 OVERSKABE	 VASKESØJLE
 OPVASKEMASKINE	 MULIGHED FOR TILVALG
 KØGEPLADER/ KØMFUR	 NEDHÆNGT LOFT

Revisionsdato: 12. marts 2024



STILLING HUS

1799 KØBENHAVN V

EJL NR. 167, LAGERGADE 40, 1. TV
EJL NR. 170, LAGERGADE 40, 2. TV
EJL NR. 173, LAGERGADE 40, 3. TV
EJL NR. 176, LAGERGADE 40, 4. TV
EJL NR. 179, LAGERGADE 40, 5. TV

TINGLYST AREAL 55 M²
BRUTTOAREAL 65 M²
VÆRELSER 2

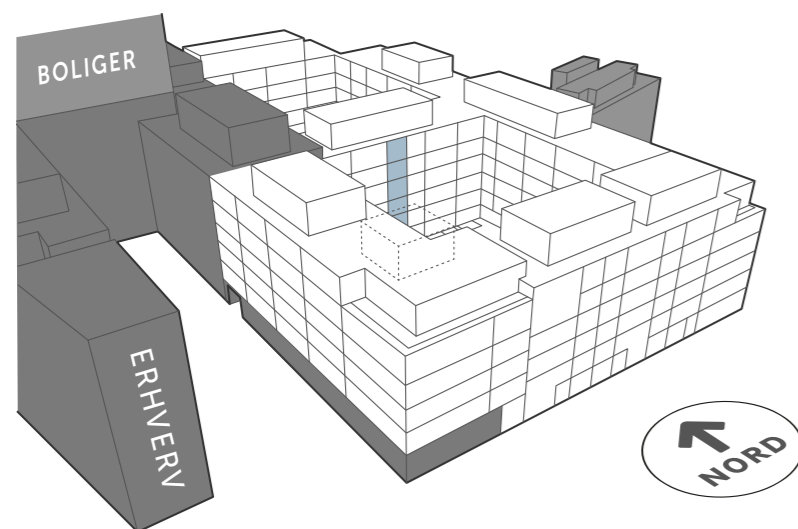

SIGNATURFORKLARING

 OVN (INDBYGNING)	 VASK
 KØLE- /FRYSEKAB	 SKAB
 OVERSKABE	 VASKESØJLE
 OPVASKEMASKINE	 MULIGHED FOR TILVALG
 KOGEPLADER/ KOFUR	 NEDHÆNGT LOFT

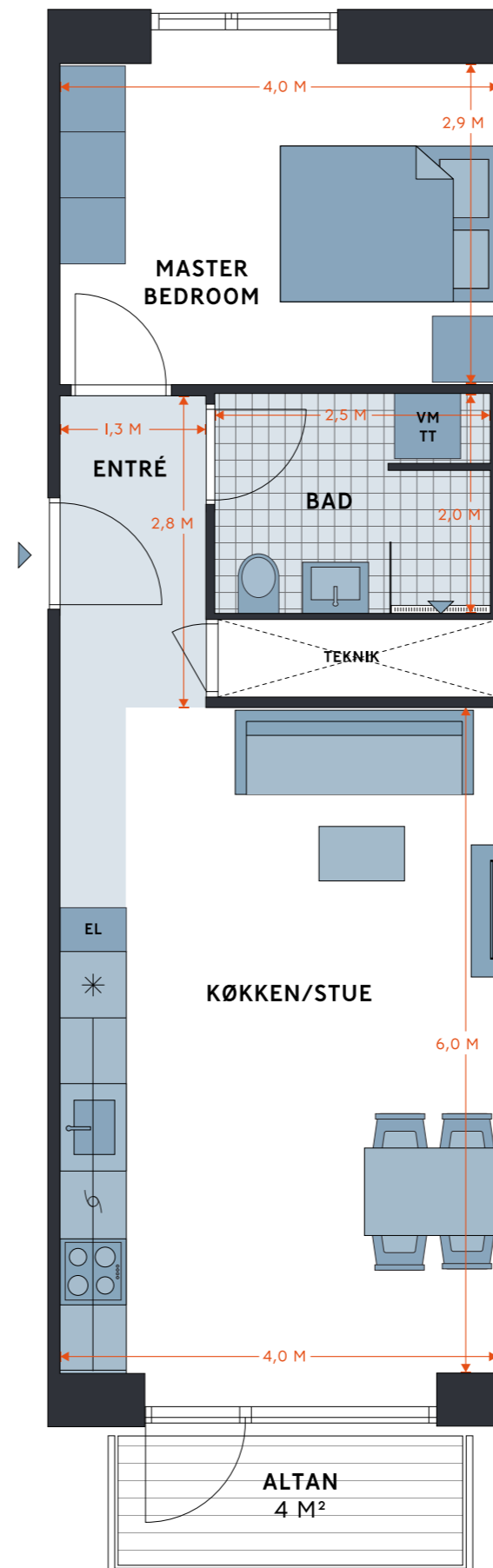

Revisionsdato: 12. marts 2024

STILLING HUS







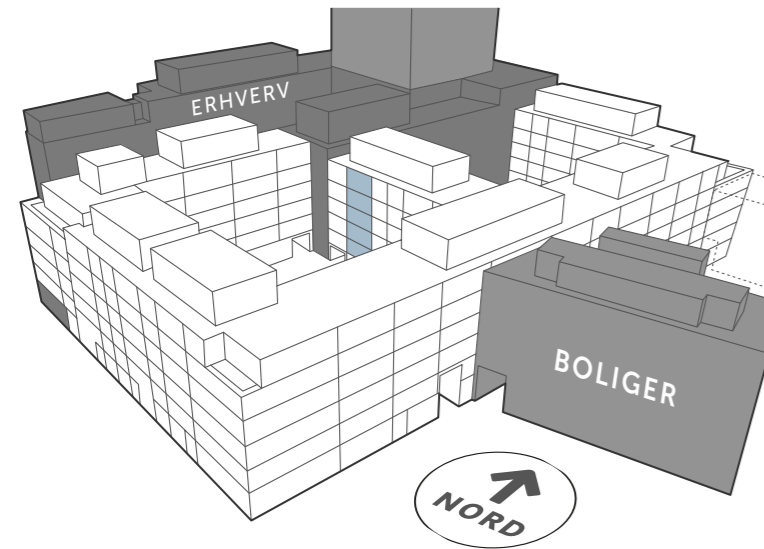

1799 KØBENHAVN V

EJL NR. 168, LAGERGADE 40, 1. MF
EJL NR. 171, LAGERGADE 40, 2. MF
EJL NR. 174, LAGERGADE 40, 3. MF
EJL NR. 177, LAGERGADE 40, 4. MF
EJL NR. 180, LAGERGADE 40, 5. MF

TINGLYST AREAL 47 M²
 BRUTTOAREAL 57 M²
 VÆRELSE 2



SIGNATURFORKLARING

	OVN (INDBYGNING)		VASK
	KØLE- /FRYSEKAB		SKAB
	OVERSKABE		VASKESØJLE
	OPVASKEMASKINE		MULIGHED FOR TILVALG
	KOGEPLADER/ KOMFUR		NEDHÆNGT LOFT

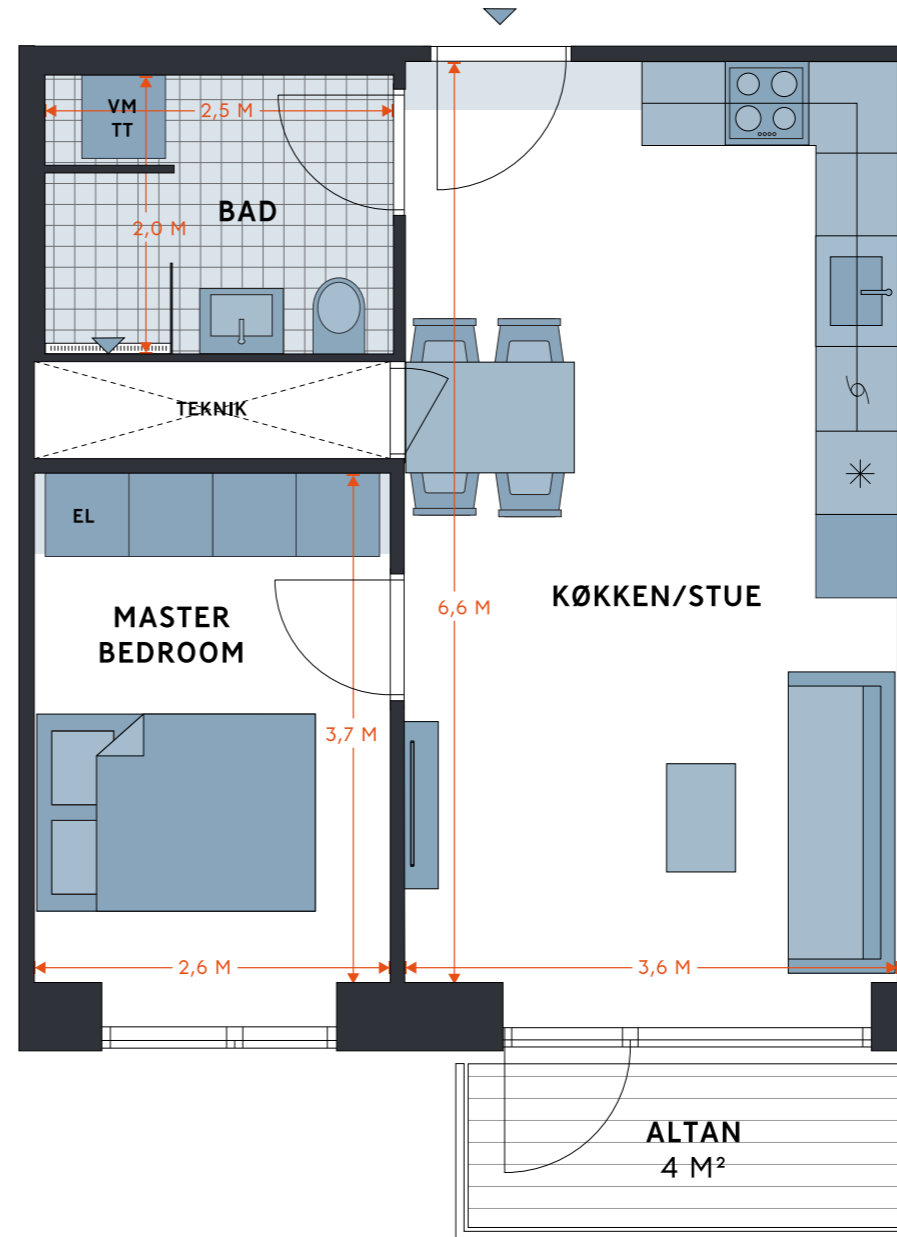

Revisionsdato: 12. marts 2024

STILLING HUS

1799 KØBENHAVN V

EJL NR. 169, LAGERGADE 40, 1. TH
EJL NR. 172, LAGERGADE 40, 2. TH
EJL NR. 175, LAGERGADE 40, 3. TH
EJL NR. 178, LAGERGADE 40, 4. TH

TINGLYST AREAL 79 M²
 BRUTTOAREAL 89 M²
 VÆRELSE 3

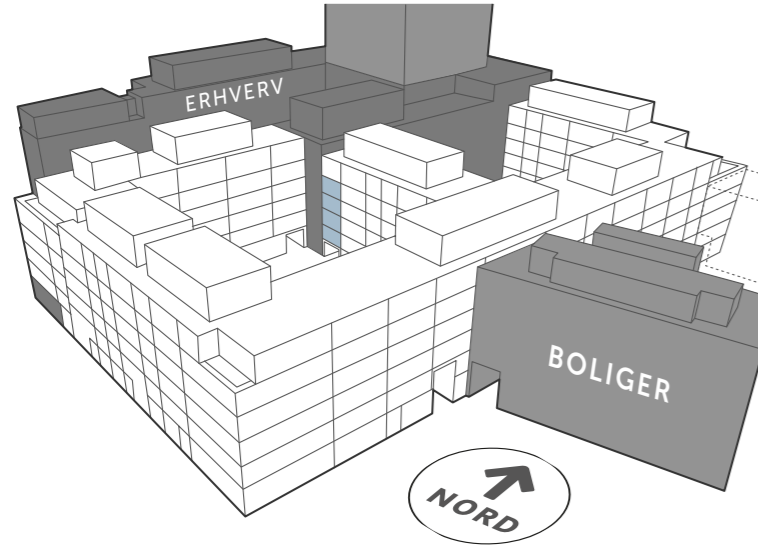

SIGNATURFORKLARING

 OVN (INDBYGNING)	 VASK
 KØLE- /FRYSEKAB	 SKAB
 OVERSKABE	 VASKESØJLE
 OPVASKEMASKINE	 MULIGHED FOR TILVALG
 KOGEPLADER/ KOFUR	 NEDHÆNGT LOFT

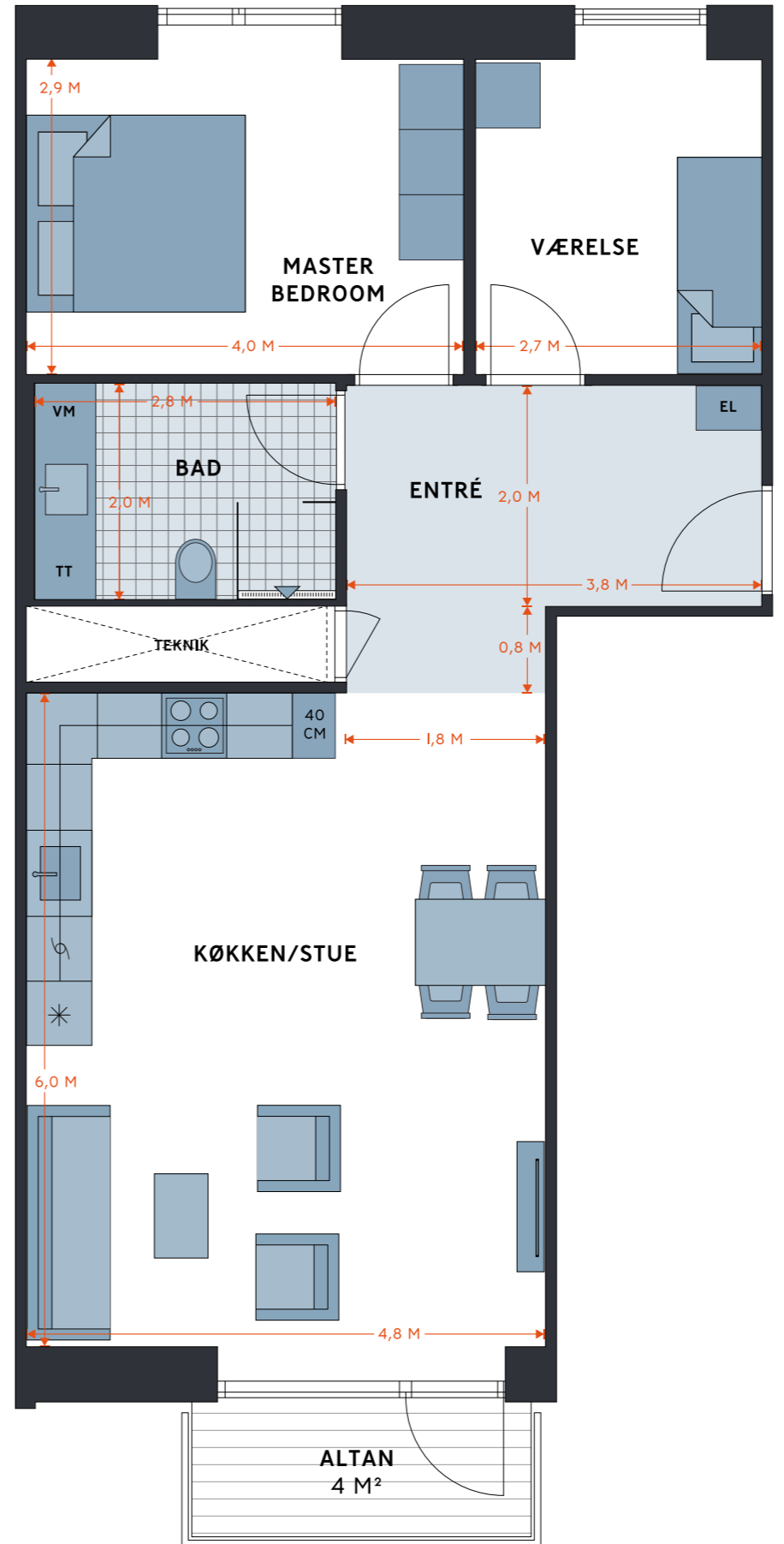

Revisionsdato: 12. marts 2024

STILLING HUS

LAGERGADE 40, 5. TH
1799 KØBENHAVN V

EJL NR. 181

TINGLYST AREAL 82 M²
BRUTTOAREAL 92 M²
VÆRELSER 3

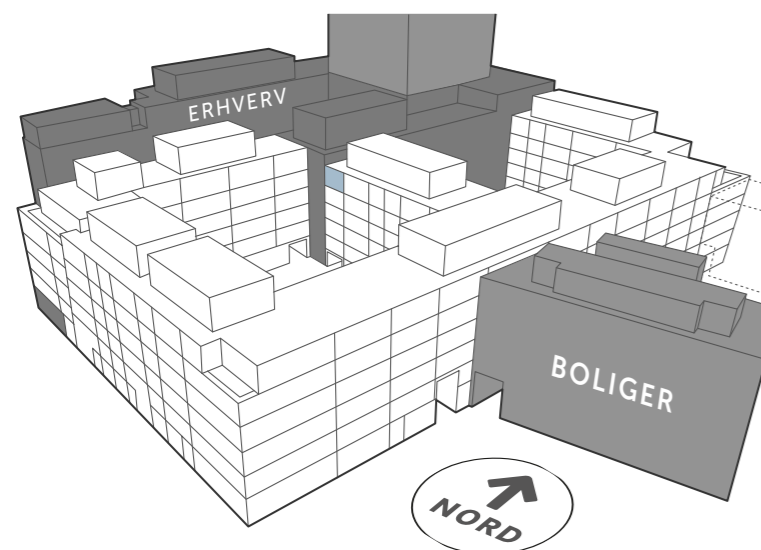

SIGNATURFORKLARING

 OVN (INDBYGNING)	 VASK
 KØLE- /FRYSEKAB	 SKAB
 OVERSKABE	 VASKESØJLE
 OPVASKEMASKINE	 MULIGHED FOR TILVALG
 KØGEPLADER/ KØMFUR	 NEDHÆNGT LOFT

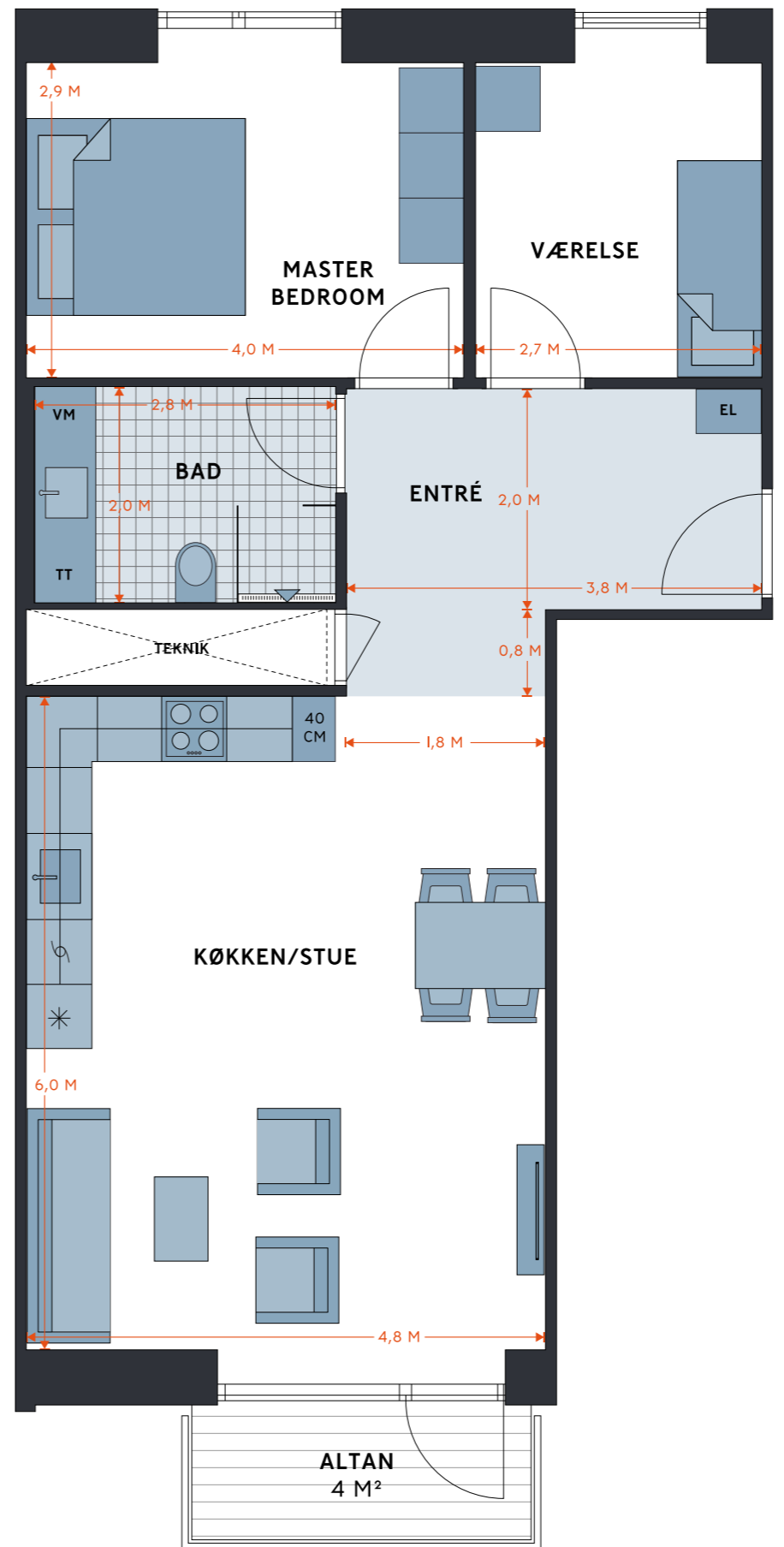

Revisionsdato: 12. marts 2024

STILLING HUS

LAGERGADE 38, STUEN TV
1799 KØBENHAVN V

EJL NR. 182

TINGLYST AREAL 80 M²
BRUTTOAREAL 89 M²
VÆRELSE 4

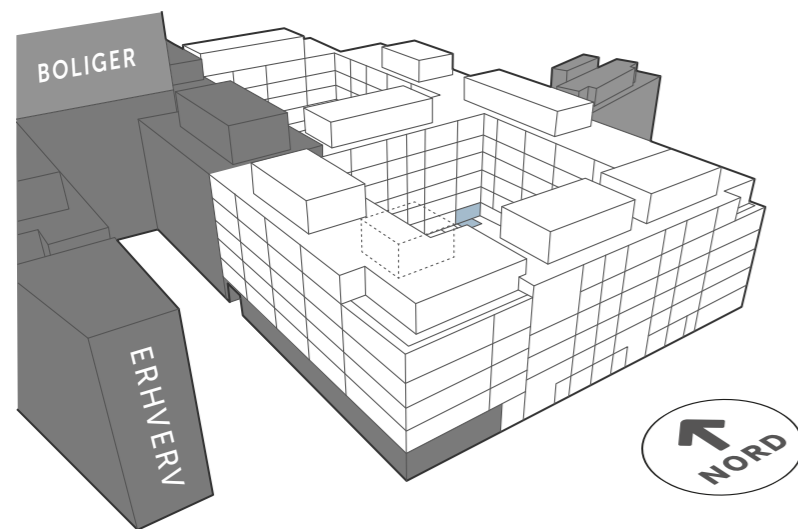

SIGNATURFORKLARING

 OVN (INDBYGNING)	 VASK
 KØLE- /FRYSEKAB	 SKAB
 OVERSKABE	 VASKESØJLE
 OPVASKEMASKINE	 MULIGHED FOR TILVALG
 KOGEPLADER/ KOFUR	 NEDHÆNGT LOFT

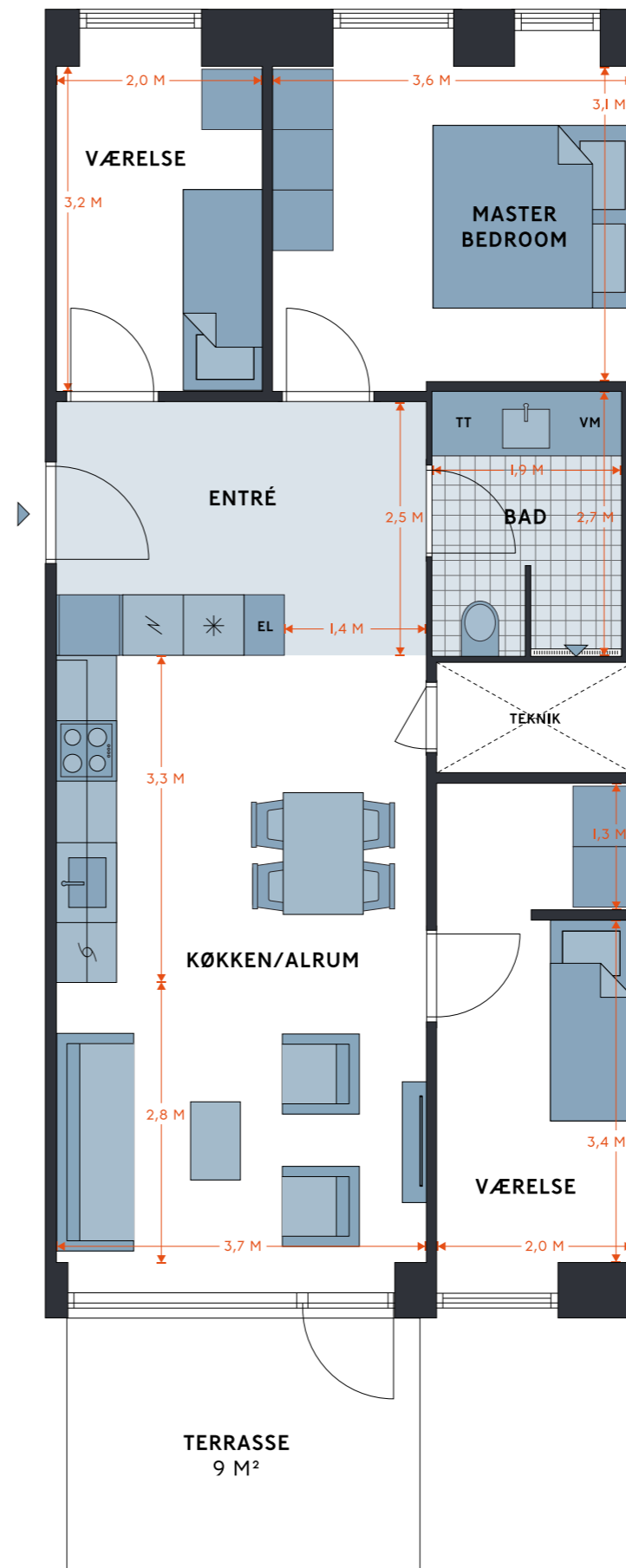

Revisionsdato: 12. marts 2024

STILLING HUS

LAGERGADE 38, STUEN MF
1799 KØBENHAVN V

EJL NR. 183

TINGLYST AREAL 49 M²
BRUTTOAREAL 58 M²
VÆRELSER 2

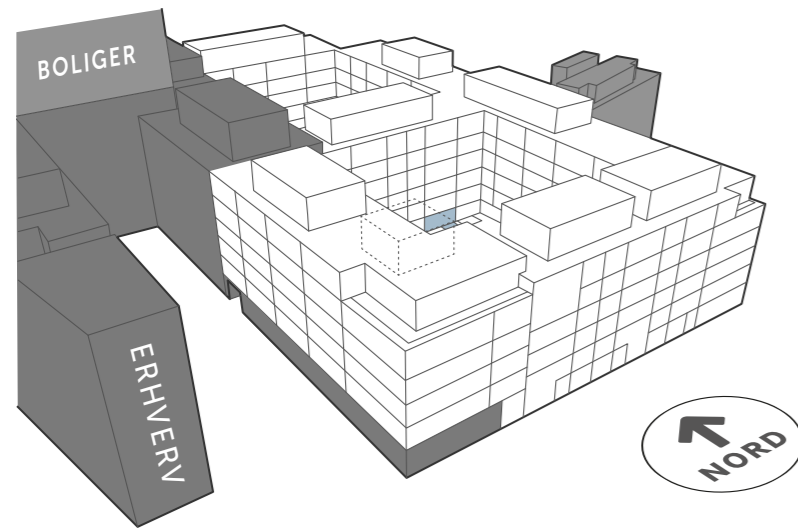

SIGNATURFORKLARING

 OVN (INDBYGNING)	 VASK
 KØLE- /FRYSEKAB	 SKAB
 OVERSKABE	 VASKESØJLE
 OPVASKEMASKINE	 MULIGHED FOR TILVALG
 KOGEPLADER/ KOFUR	 NEDHÆNGT LOFT

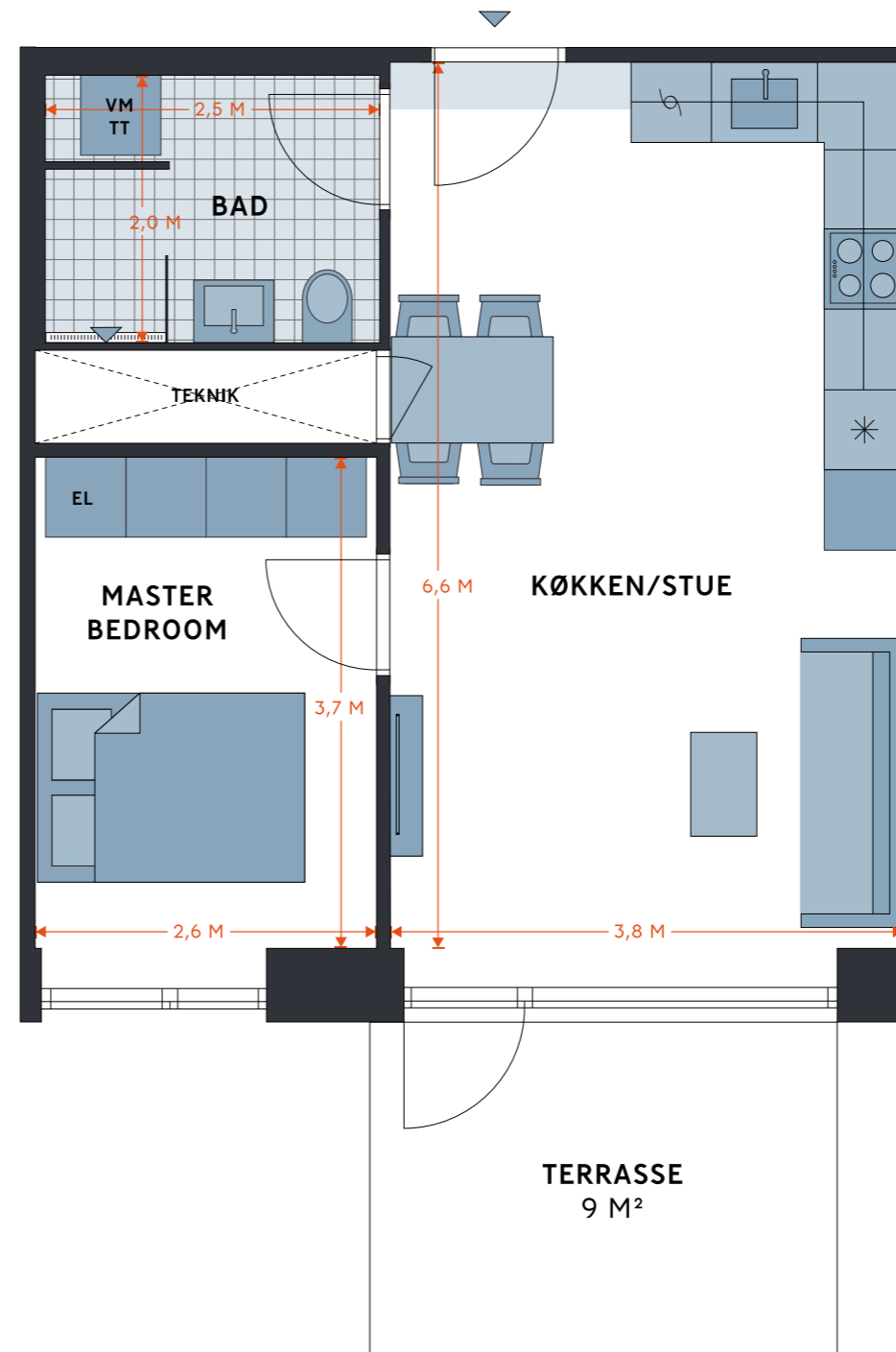

Revisionsdato: 12. marts 2024

STILLING HUS



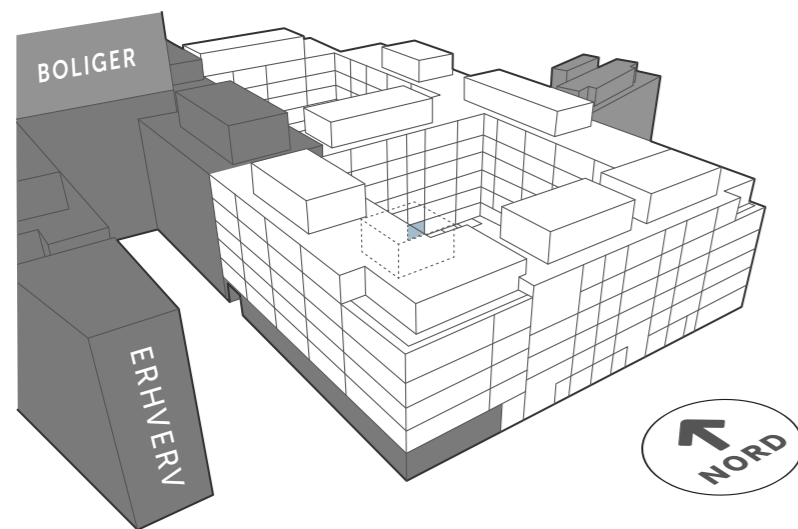

LAGERGADE 38, STUEN TH
1799 KØBENHAVN V

EJL NR. 184

TINGLYST AREAL 56 M²
BRUTTOAREAL 65 M²
VÆRELSER 2



SIGNATURFORKLARING

 OVN (INDBYGNING)	 VASK
 KØLE- /FRYSEKAB	 SKAB
 OVERSKABE	 VASKESØJLE
 OPVASKEMASKINE	 MULIGHED FOR TILVALG
 KOGEPLADER/ KOFUR	 NEDHÆNGT LOFT

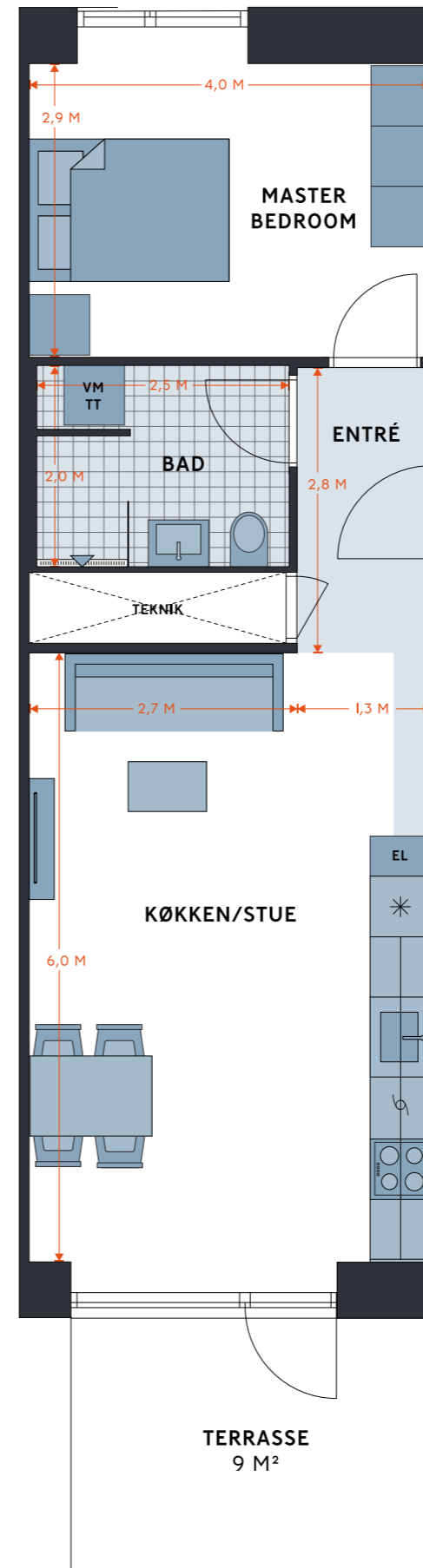

Revisionsdato: 12. marts 2024

STILLING HUS

1799 KØBENHAVN V

EJL NR. 185, LAGERGADE 38, 1. TV
EJL NR. 188, LAGERGADE 38, 2. TV
EJL NR. 191, LAGERGADE 38, 3. TV
EJL NR. 197, LAGERGADE 38, 5. TV

TINGLYST AREAL 103 M²
 BRUTTOAREAL 112 M²
 VÆRELSE 4

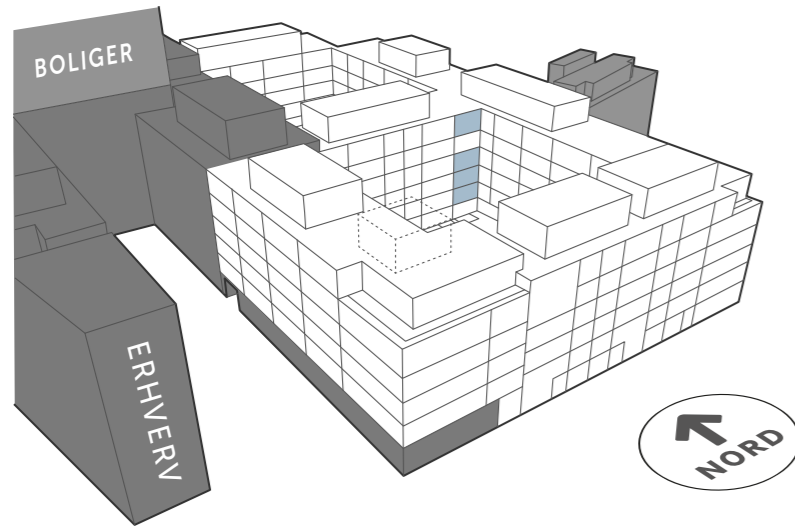

SIGNATURFORKLARING

 OVN (INDBYGNING)	 VASK
 KØLE- /FRYSEKAB	 SKAB
 OVERSKABE	 VASKESØJLE
 OPVASKEMASKINE	 MULIGHED FOR TILVALG
 KOGEPLADER/ KOMBUR	 NEDHÆNGT LOFT

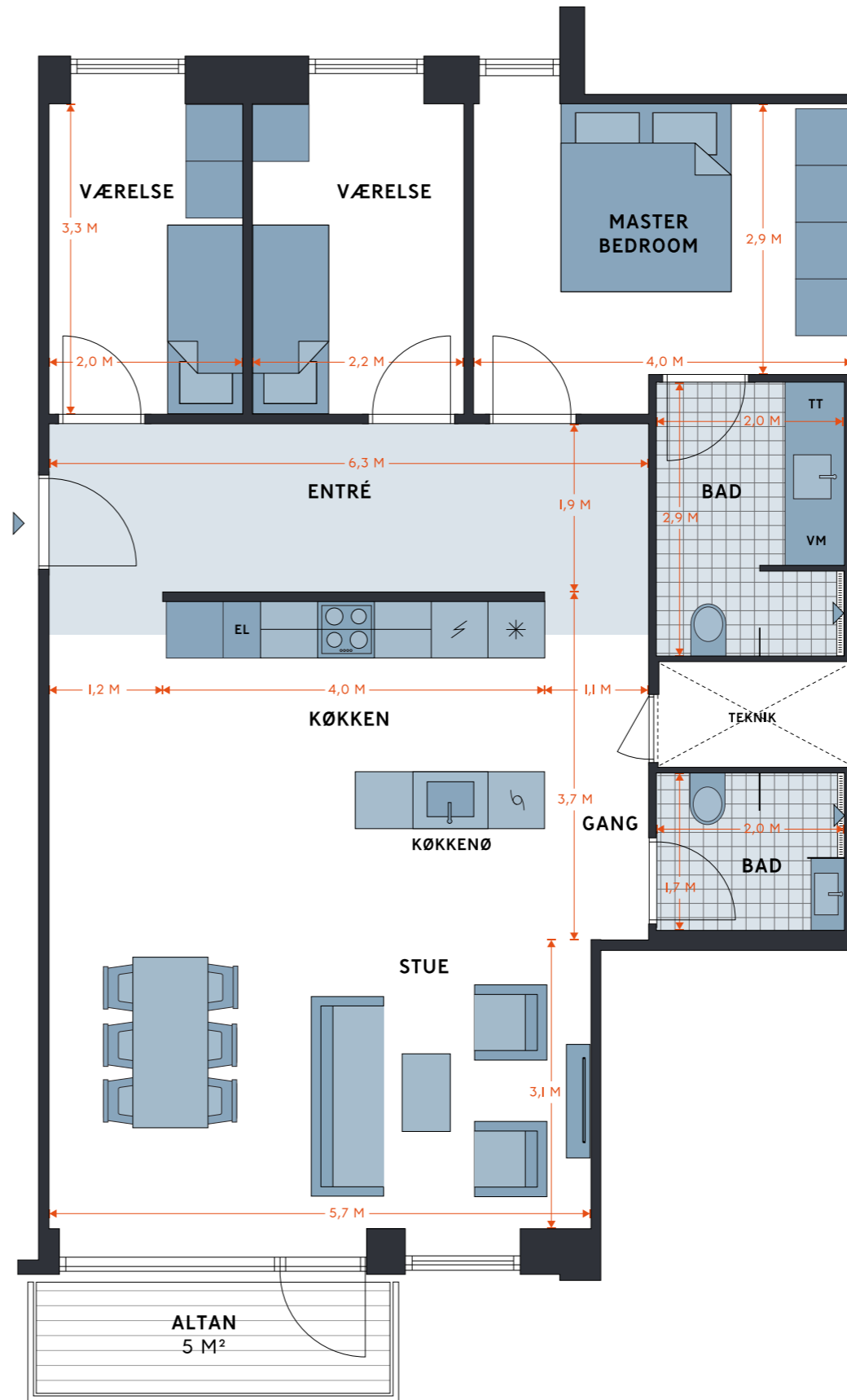

Revisionsdato: 12. marts 2024

STILLING HUS

1799 KØBENHAVN V

EJL NR. 186, LAGERGADE 38, 1. MF
EJL NR. 189, LAGERGADE 38, 2. MF
EJL NR. 192, LAGERGADE 38, 3. MF
EJL NR. 195, LAGERGADE 38, 4. MF
EJL NR. 198, LAGERGADE 38, 5. MF

TINGLYST AREAL 49 M²
 BRUTTOAREAL 58 M²
 VÆRELSER 2

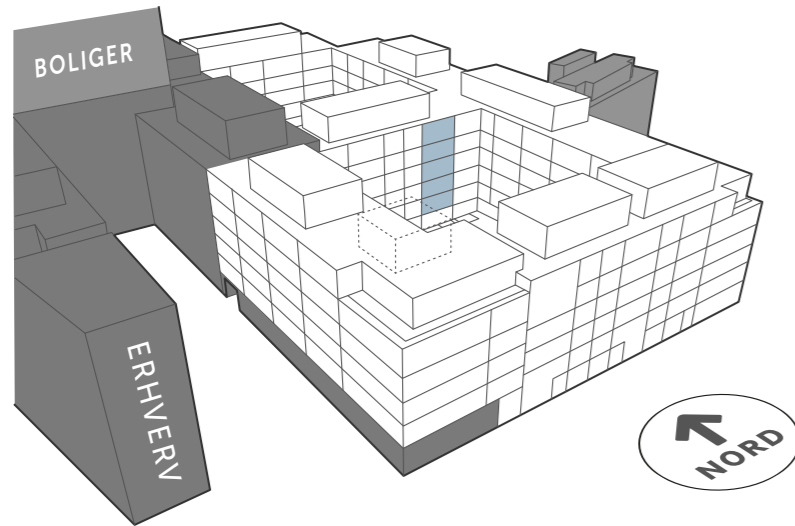

SIGNATURFORKLARING

 OVN (INDBYGNING)	 VASK
 KØLE- /FRYSEKAB	 SKAB
 OVERSKABE	 VASKESØJLE
 OPVASKEMASKINE	 MULIGHED FOR TILVALG
 KOGEPLADER/ KOFUR	 NEDHÆNGT LOFT

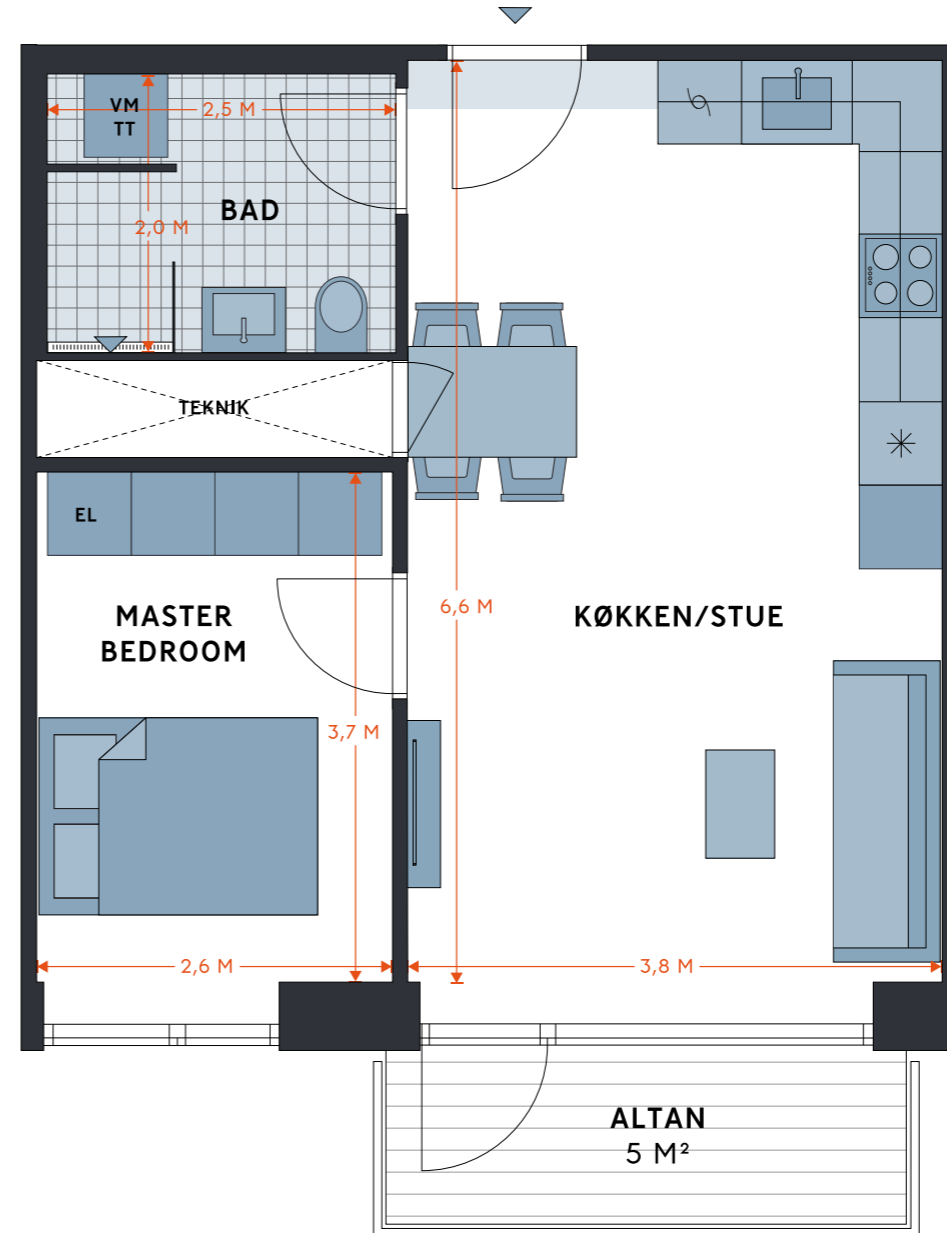

Revisionsdato: 12. marts 2024

STILLING HUS

1799 KØBENHAVN V

EJL NR. 187, LAGERGADE 38, 1. TH
EJL NR. 190, LAGERGADE 38, 2. TH
EJL NR. 193, LAGERGADE 38, 3. TH
EJL NR. 196, LAGERGADE 38, 4. TH
EJL NR. 199, LAGERGADE 38, 5. TH

TINGLYST AREAL 68 M²
 BRUTTOAREAL 77 M²
 VÆRELSE 3

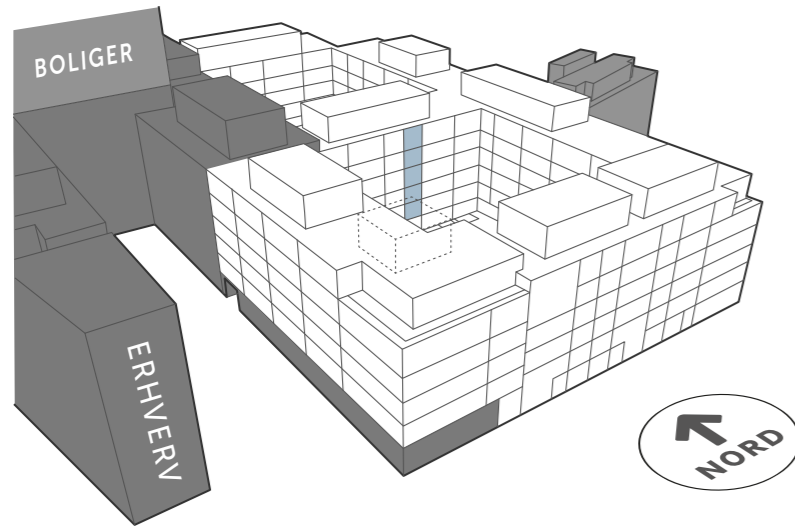

SIGNATURFORKLARING

 OVN (INDBYGNING)	 VASK
 KØLE- /FRYSEKAB	 SKAB
 OVERSKABE	 VASKESØJLE
 OPVASKEMASKINE	 MULIGHED FOR TILVALG
 KOGEPLADER/ KOFUR	 NEDHÆNGT LOFT

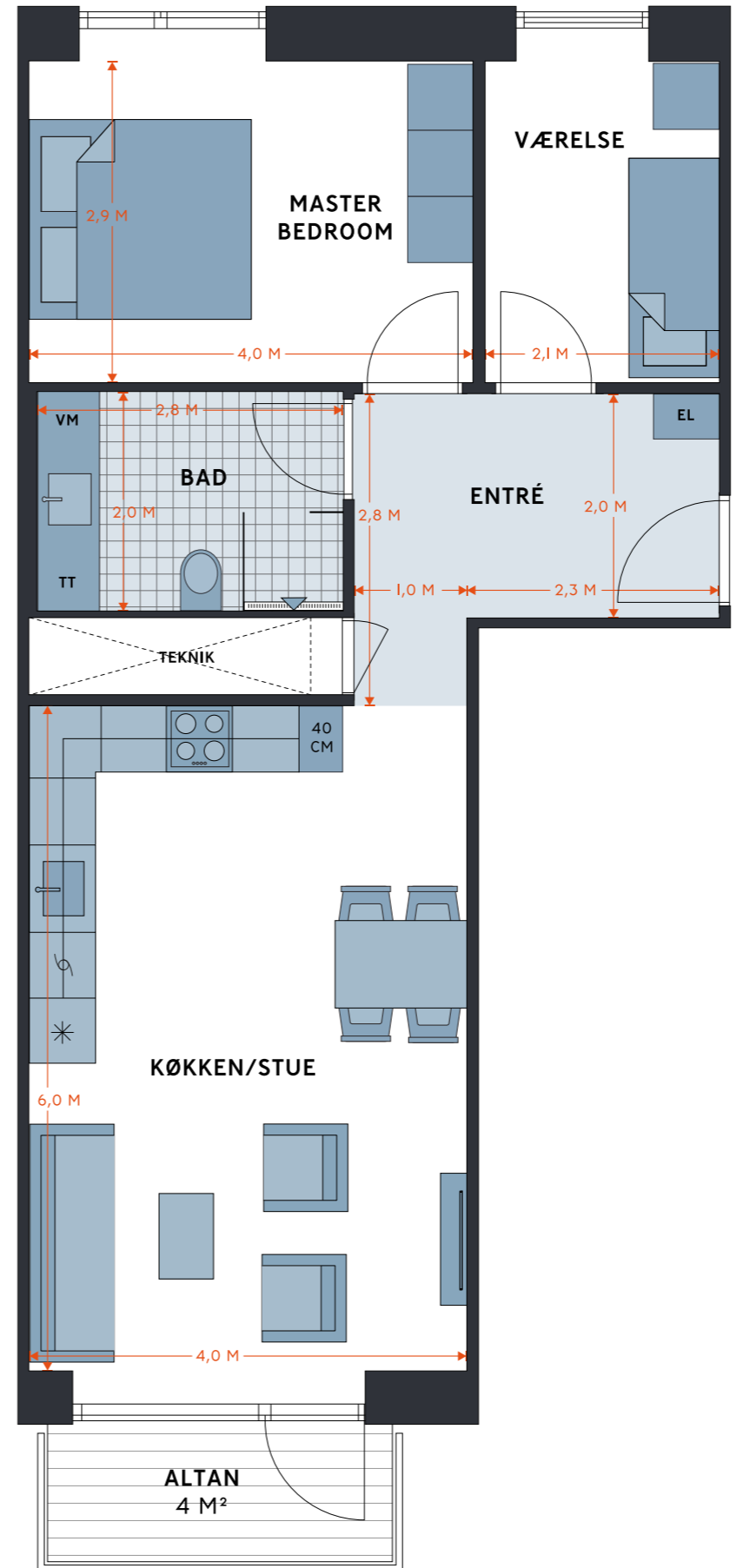

Revisionsdato: 12. marts 2024



STILLING HUS

LAGERGADE 38, 4. TV
1799 KØBENHAVN V

EJL NR. 194

TINGLYST AREAL 103 M²
BRUTTOAREAL 112 M²
VÆRELSE 5

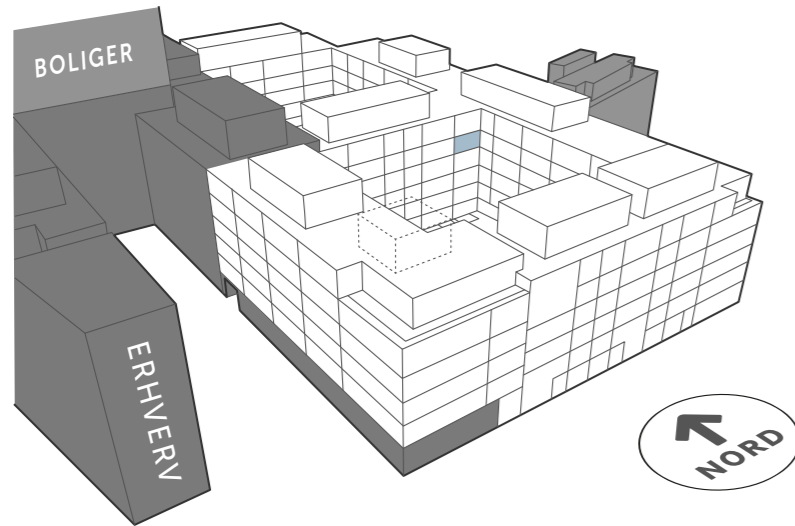

SIGNATURFORKLARING

 OVN (INDBYGNING)	 VASK
 KØLE- /FRYSEKAB	 SKAB
 OVERSKABE	 VASKESØJLE
 OPVASKEMASKINE	 MULIGHED FOR TILVALG
 KOGEPLADER/ KOFUR	 NEDHÆNGT LOFT

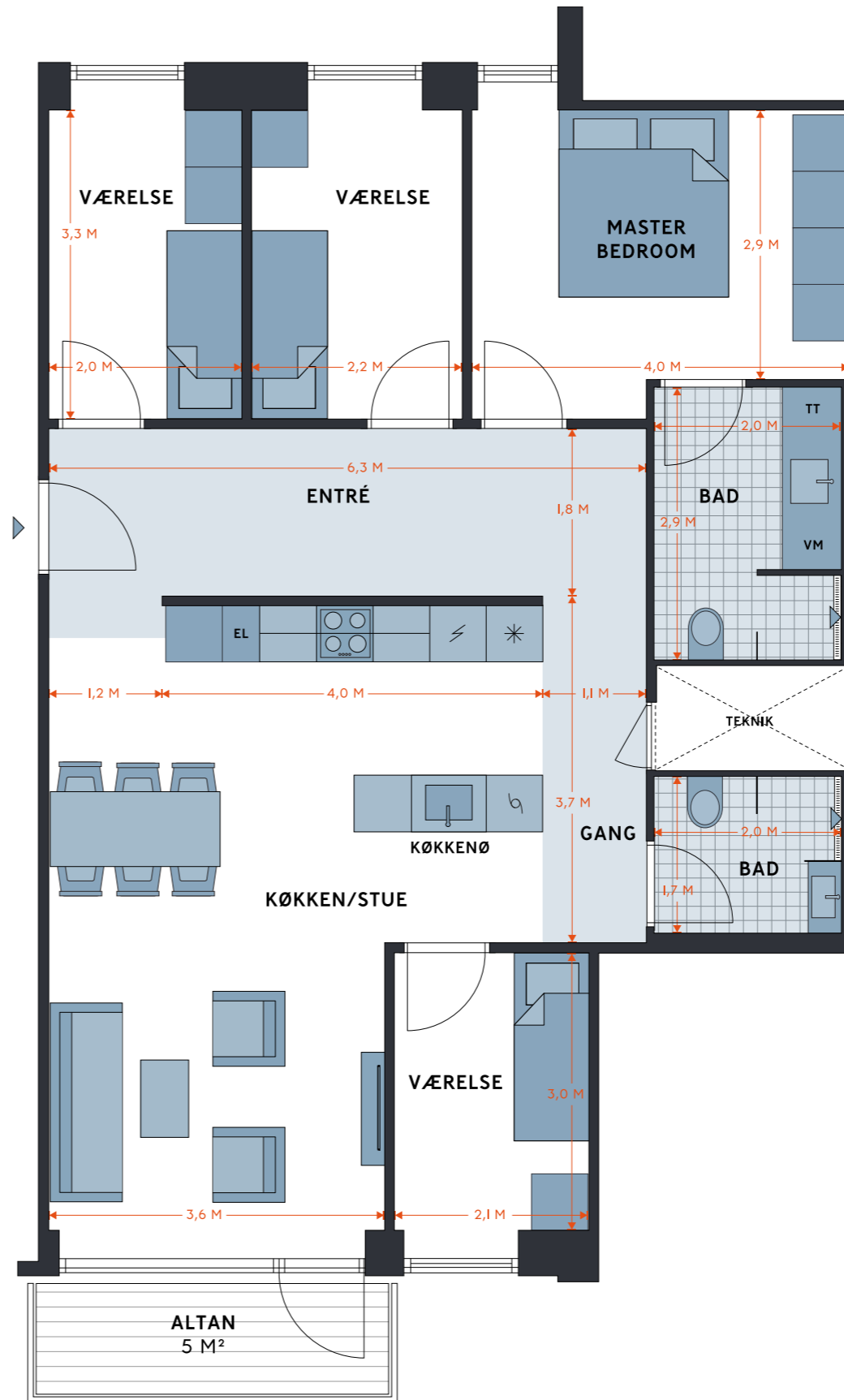

Revisionsdato: 12. marts 2024

STILLING HUS

1799 KØBENHAVN V

EJL NR. 200, KEDELPLADSEN 6, 1. TV
EJL NR. 204, KEDELPLADSEN 6, 3. TV

TINGLYST AREAL 102 M²
 BRUTTOAREAL 117 M²
 VÆRELSE 4

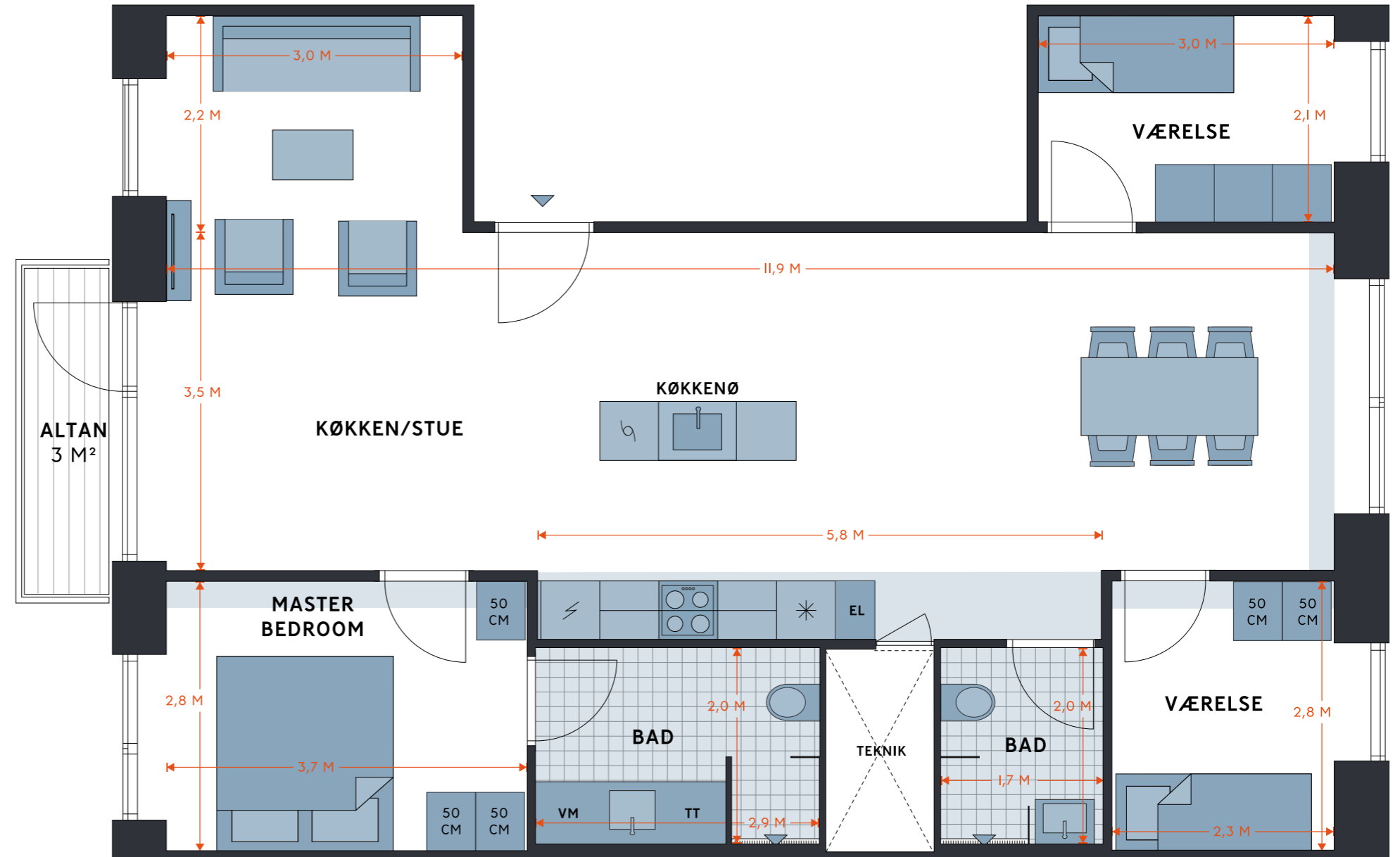
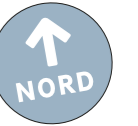
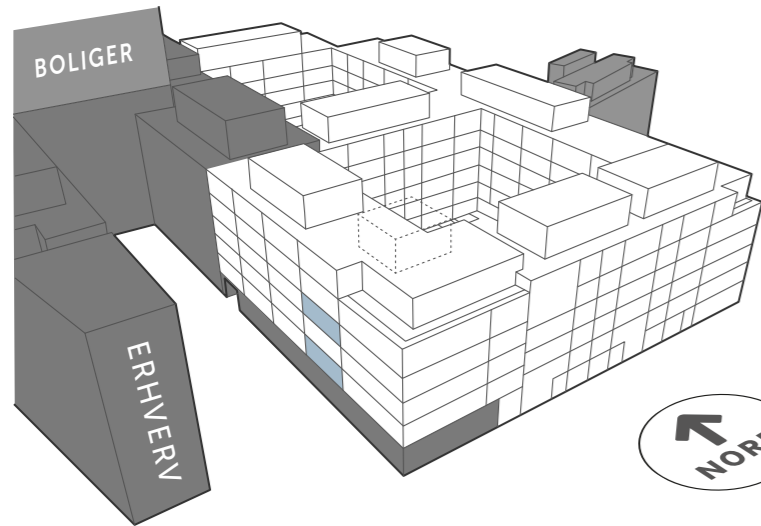

SIGNATURFORKLARING

- | | | | |
|--|--------------------|--|----------------------|
| | OVN (INDBYGNING) | | VASK |
| | KØLE- /FRYSEKAB | | SKAB |
| | OVERSKABE | | VASKESØJLE |
| | OPVASKEMASKINE | | MULIGHED FOR TILVALG |
| | KOGEPLADER/ KOMFUR | | NEDHÆNGT LOFT |

Revisionsdato: 12. marts 2024



STILLING HUS

1799 KØBENHAVN V

EJL NR. 201, KEDELPLADSEN 6, 1. TH
EJL NR. 205, KEDELPLADSEN 6, 3. TH

TINGLYST AREAL 102 M²
 BRUTTOAREAL 117 M²
 VÆRELSE 5

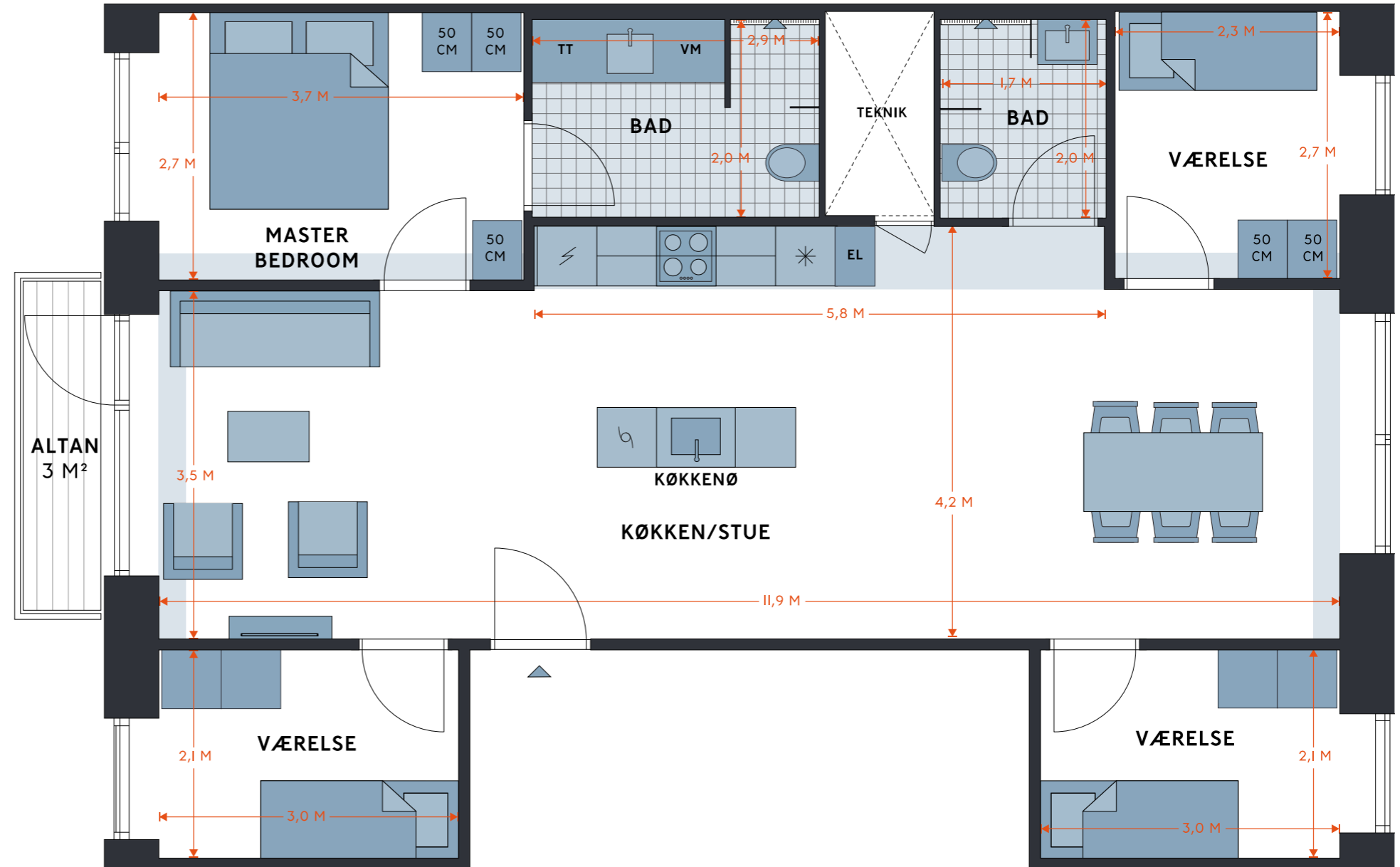
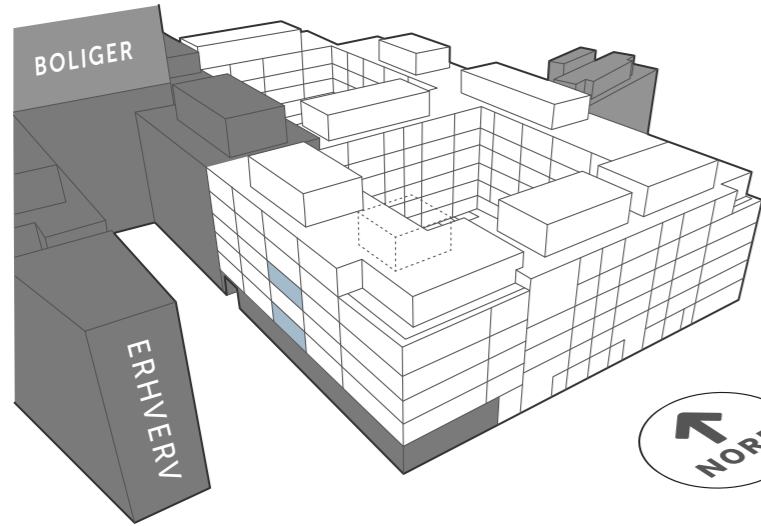

SIGNATURFORKLARING

 OVN (INDBYGNING)	 VASK
 KØLE- /FRYSEKAB	 SKAB
 OVERSKABE	 VASKESØJLE
 OPVASKEMASKINE	 MULIGHED FOR TILVALG
 KOGEPLADER/ KOMFUR	 NEDHÆNGT LOFT

Revisionsdato: 12. marts 2024



STILLING HUS

1799 KØBENHAVN V

EJL NR. 202, KEDELPLADSEN 6, 2. TV
EJL NR. 206, KEDELPLADSEN 6, 4. TV

TINGLYST AREAL 102 M²
 BRUTTOAREAL 117 M²
 VÆRELSE 5

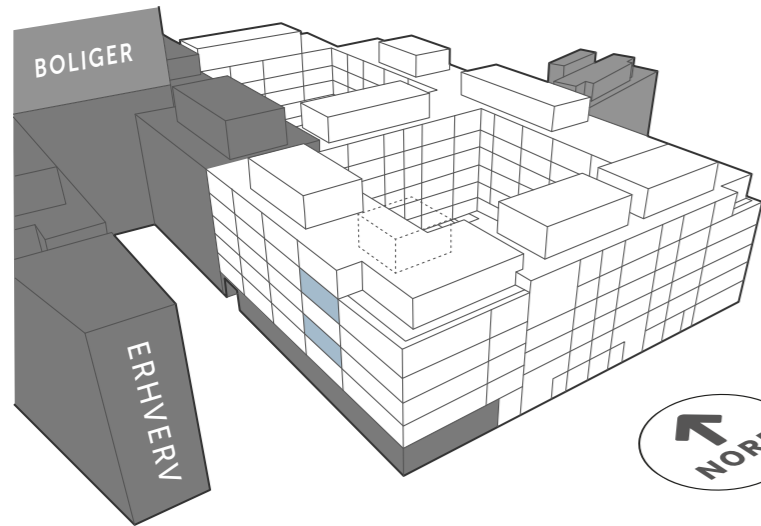

SIGNATURFORKLARING

- | | |
|---|--|
|  OVN (INDBYGNING) |  VASK |
|  KØLE- /FRYSEKAB |  SKAB |
|  OVERSKABE |  VASKESØJLE |
|  OPVASKEMASKINE |  MULIGHED FOR TILVALG |
|  KOGEPLADER/ KOFUR |  NEDHÆNGT LOFT |

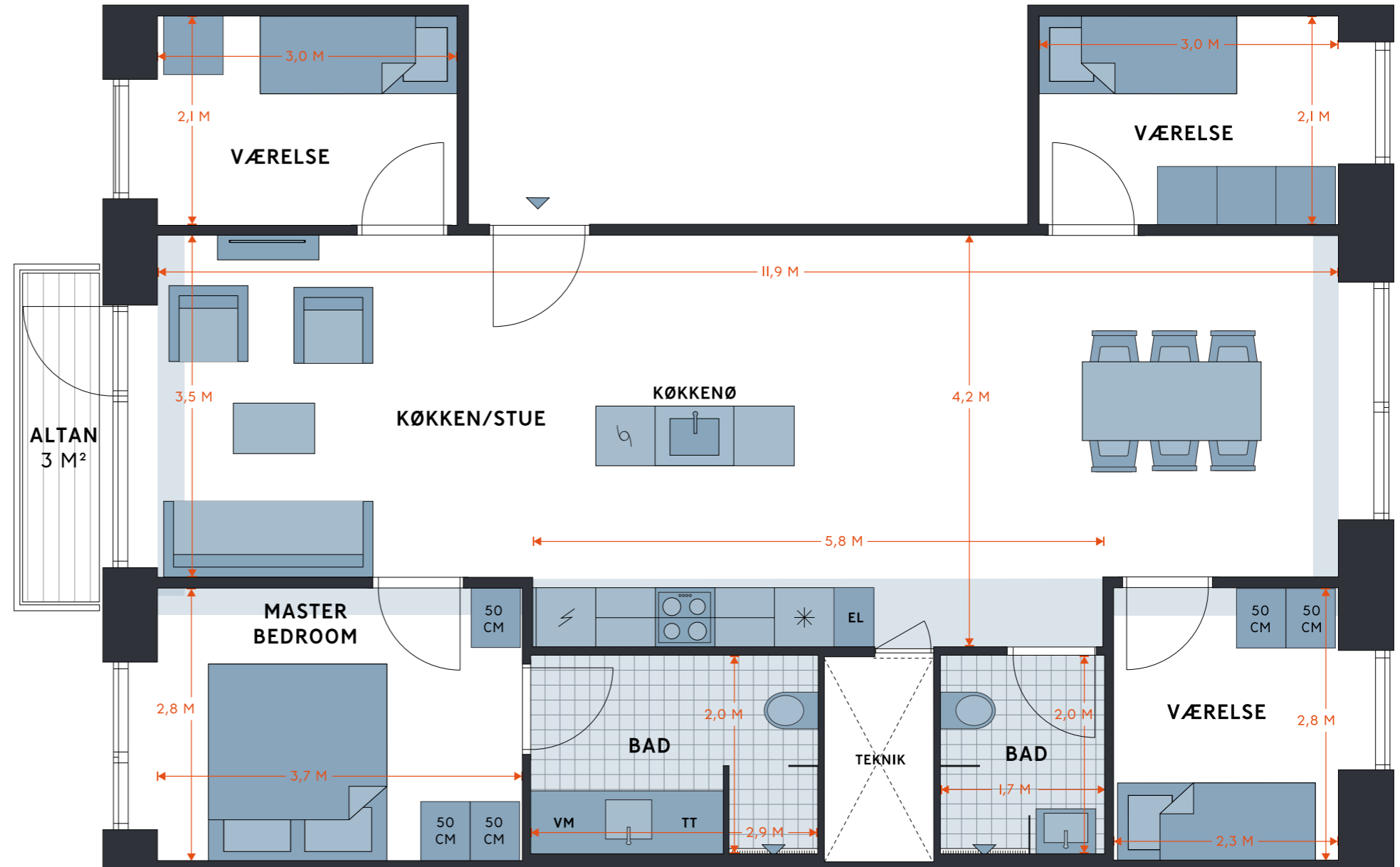

Revisionsdato: 12. marts 2024

STILLING HUS

1799 KØBENHAVN V

EJL NR. 203, KEDELPLADSEN 6, 2. TH
EJL NR. 207, KEDELPLADSEN 6, 4. TH

TINGLYST AREAL 102 M²
 BRUTTOAREAL 117 M²
 VÆRELSER 4

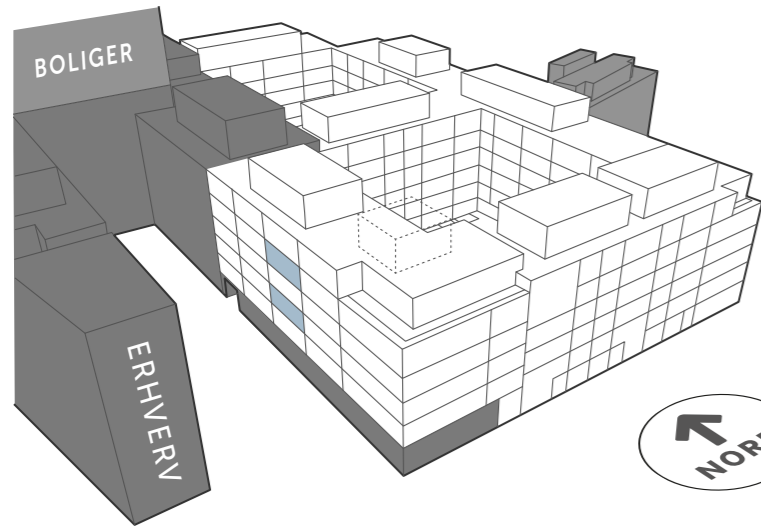

SIGNATURFORKLARING

 OVN (INDBYGNING)	 VASK
 KØLE- /FRYSEKAB	 SKAB
 OVERSKABE	 VASKESØJLE
 OPVASKEMASKINE	 MULIGHED FOR TILVALG
 KOGEPLADER/ KOMFUR	 NEDHÆNGT LOFT

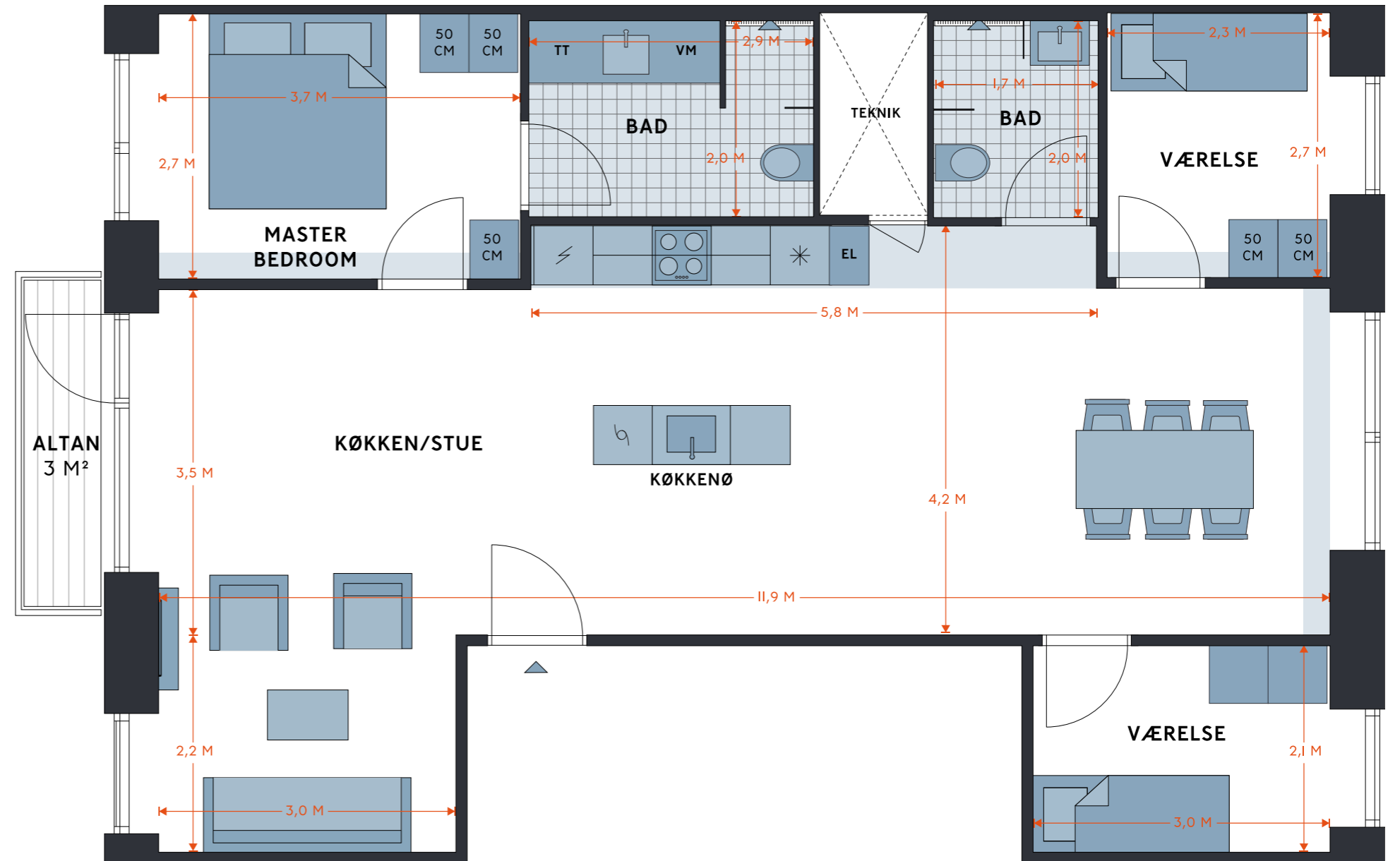

Revisionsdato: 12. marts 2024



STILLING HUS

KEDELPLADSEN 6, 5. TV
1799 KØBENHAVN V

EJL NR. 208

TINGLYST AREAL 103 M²
BRUTTOAREAL 118 M²
VÆRELSE 4

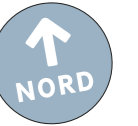
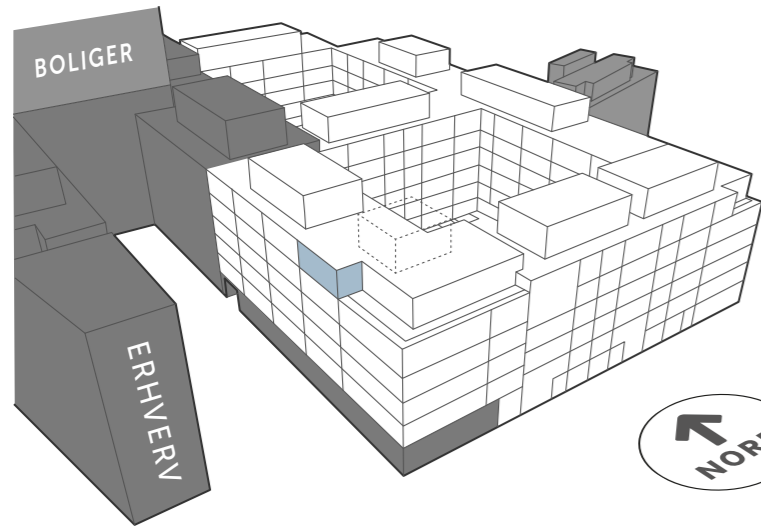

SIGNATURFORKLARING

 OVN (INDBYGNING)	 VASK
 KØLE- /FRYSEKAB	 SKAB
 OVERSKABE	 VASKESØJLE
 OPVASKEMASKINE	 MULIGHED FOR TILVALG
 KOGEPLADER/ KOMFUR	 NEDHÆNGT LOFT

Revisionsdato: 12. marts 2024



STILLING HUS





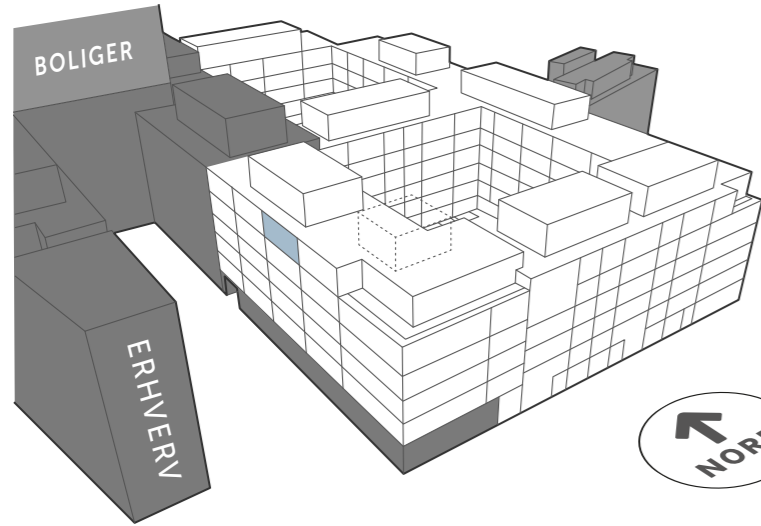

KEDELPLADSEN 6, 5. TH
1799 KØBENHAVN V

EJL NR. 209

TINGLYST AREAL 101 M²
BRUTTOAREAL 116 M²
VÆRELSE 4



SIGNATURFORKLARING

 OVN (INDBYGNING)	 VASK
 KØLE- /FRYSEKAB	 SKAB
 OVERSKABE	 VASKESØJLE
 OPVASKEMASKINE	 MULIGHED FOR TILVALG
 KOGEPLADER/ KØMFUR	 NEDHÆNGT LOFT

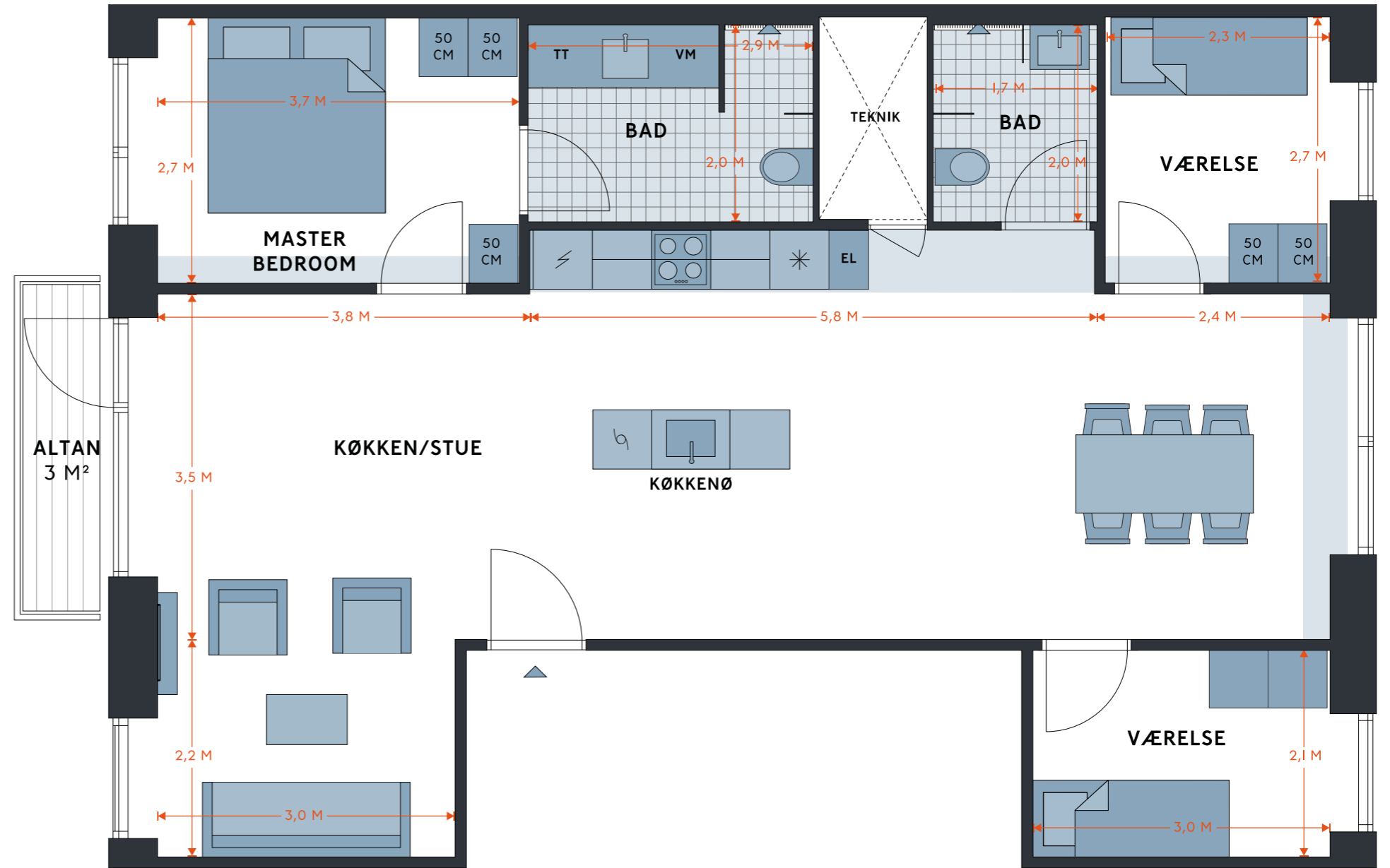

Revisionsdato: 12. marts 2024

STILLING HUS

1799 KØBENHAVN V

EJL NR. 210, KEDELPLADSEN 12, 1. TV
EJL NR. 214, KEDELPLADSEN 12, 3. TV

TINGLYST AREAL 102 M²
 BRUTTOAREAL 117 M²
 VÆRELSE 4

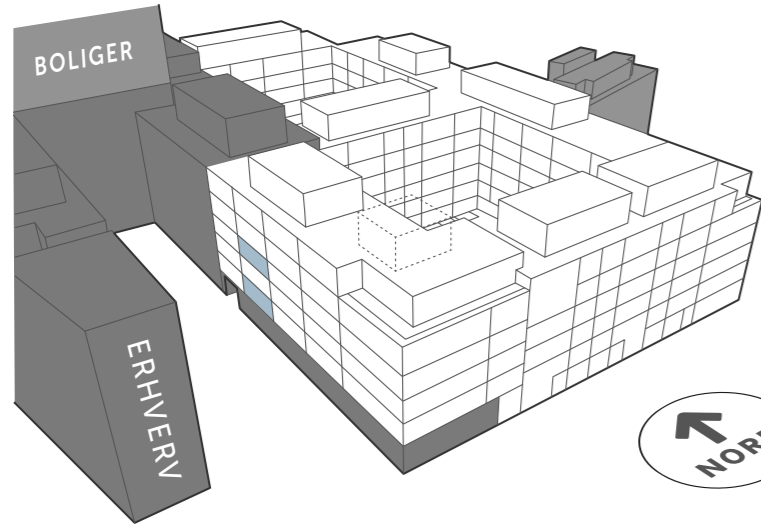

SIGNATURFORKLARING

- | | |
|---|--|
|  OVN (INDBYGNING) |  VASK |
|  KØLE- /FRYSEKAB |  SKAB |
|  OVERSKABE |  VASKESØJLE |
|  OPVASKEMASKINE |  MULIGHED FOR TILVALG |
|  KOGEPLADER/ KOFUR |  NEDHÆNGT LOFT |

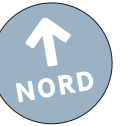
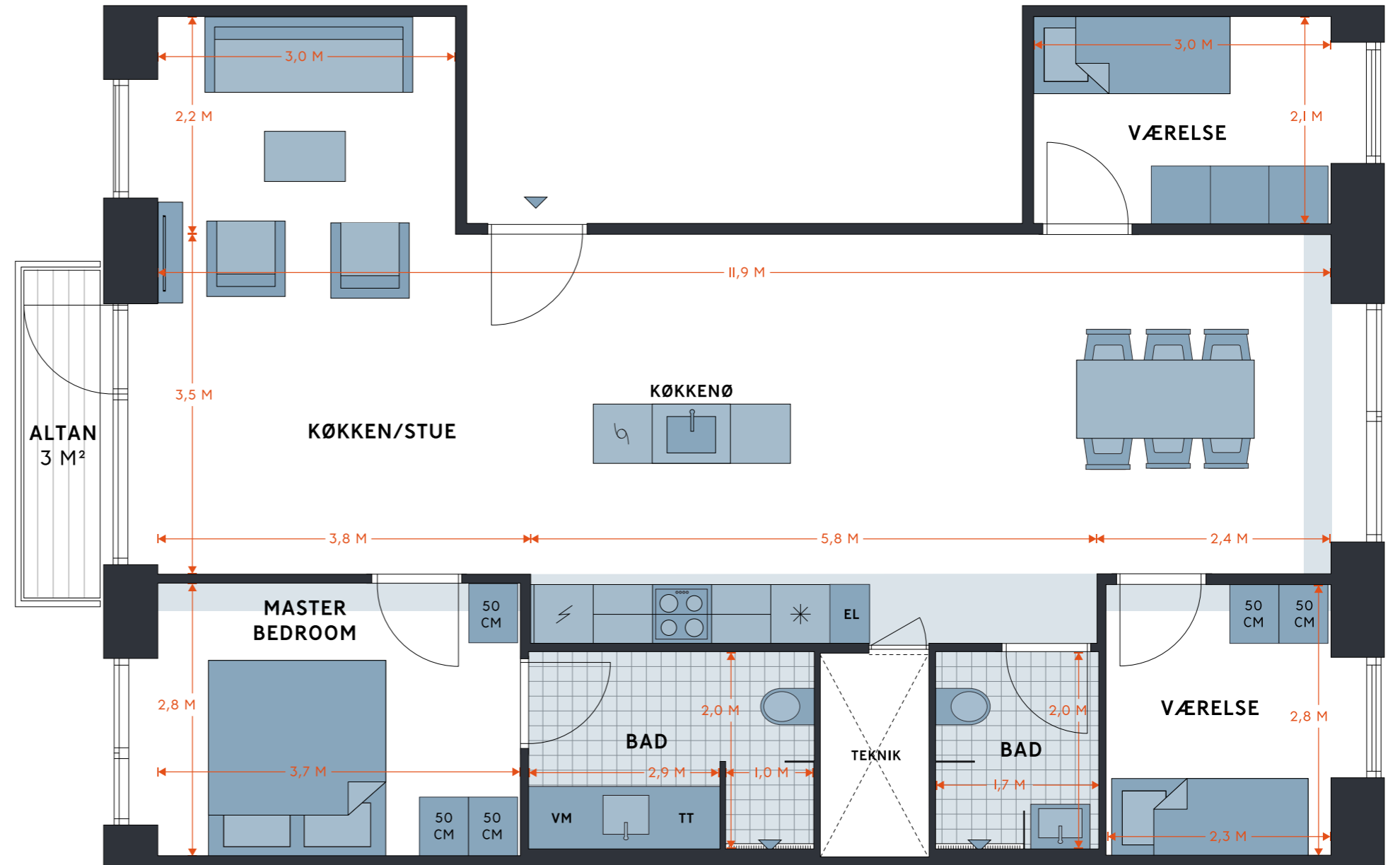

Revisionsdato: 12. marts 2024



STILLING HUS

1799 KØBENHAVN V

EJL NR. 211, KEDELPLADSEN 12, 1. TH
EJL NR. 213, KEDELPLADSEN 12, 2. TH
EJL NR. 215, KEDELPLADSEN 12, 3. TH
EJL NR. 217, KEDELPLADSEN 12, 4. TH

TINGLYST AREAL 88 M²
 BRUTTOAREAL 103 M²
 VÆRELSER 4

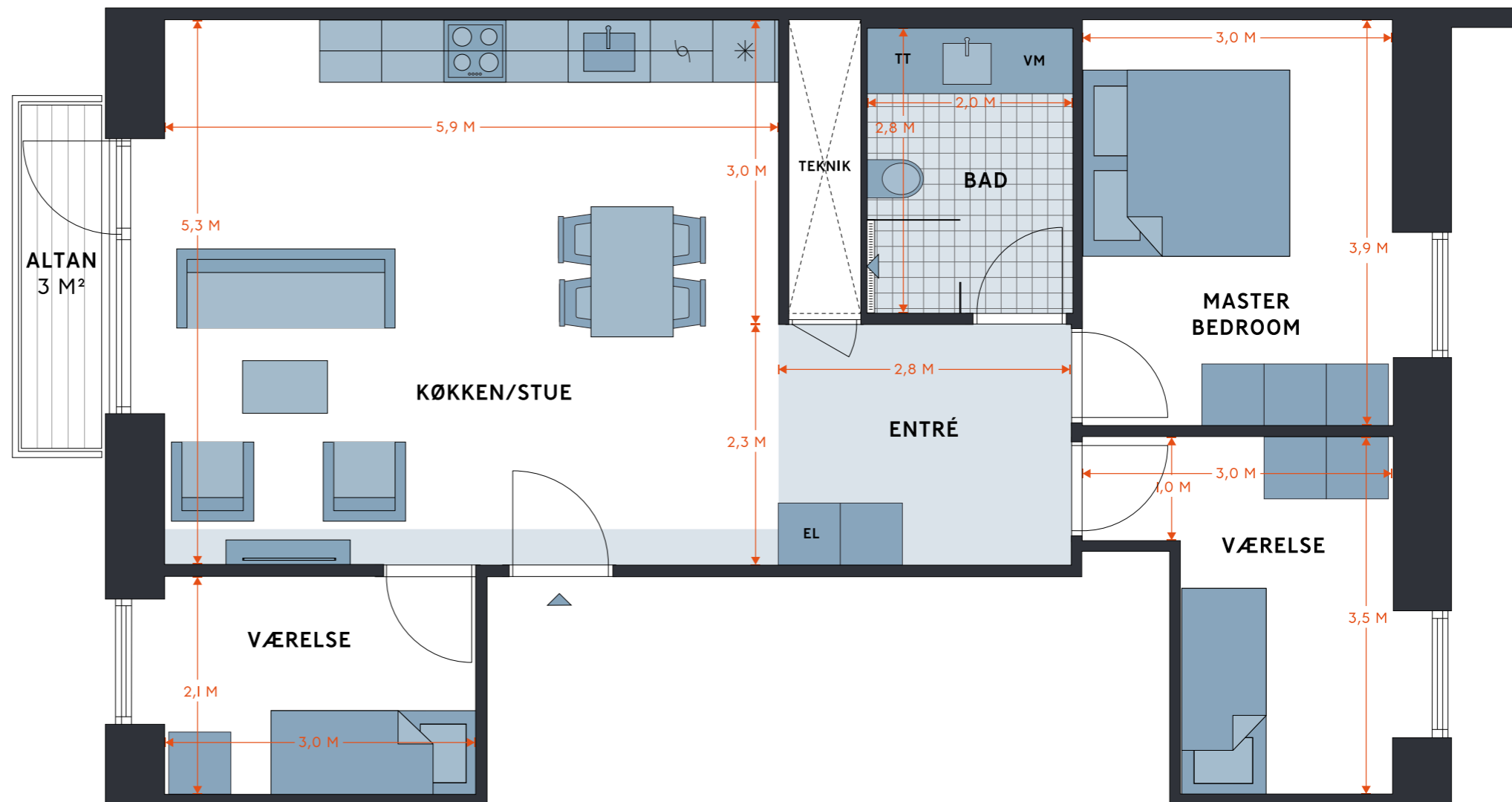
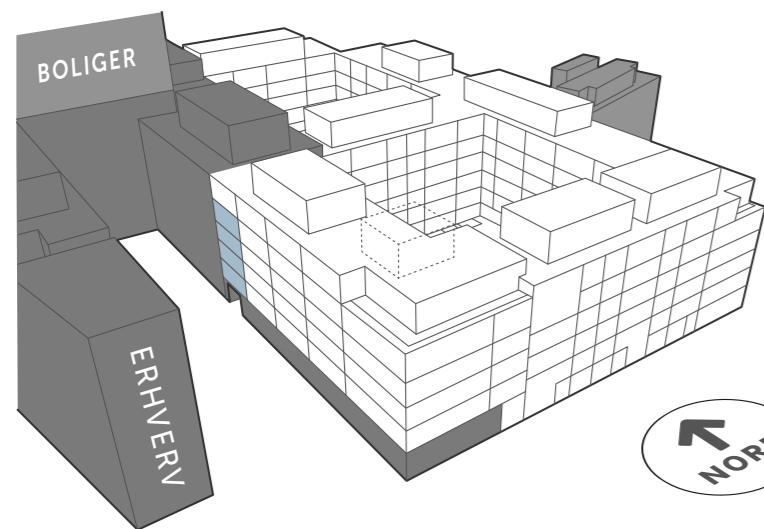

SIGNATURFORKLARING

- | | |
|--|--|
|  OVN (INDBYGNING) |  VASK |
|  KØLE- /FRYSEKAB |  SKAB |
|  OVERSKABE |  VASKESØJLE |
|  OPVASKEMASKINE |  MULIGHED FOR TILVALG |
|  KOGEPLADER/ KOMFUR |  NEDHÆNGT LOFT |

Revisionsdato: 12. marts 2024

STILLING HUS

1799 KØBENHAVN V

EJL NR. 212, KEDELPLADSEN 12, 2. TV
EJL NR. 216, KEDELPLADSEN 12, 4. TV

TINGLYST AREAL 102 M²
 BRUTTOAREAL 117 M²
 VÆRELSE 5

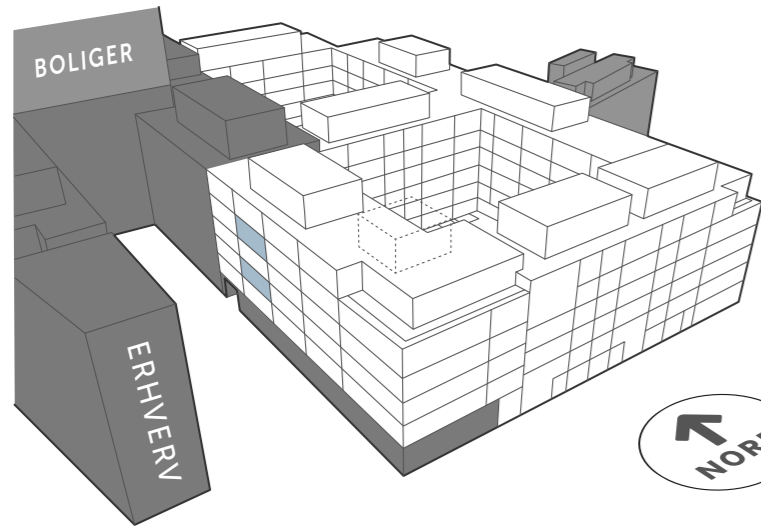

SIGNATURFORKLARING

	OVN (INDBYGNING)		VASK
	KØLE- /FRYSEKAB		SKAB
	OVERSKABE		VASKESØJLE
	OPVASKEMASKINE		MULIGHED FOR TILVALG
	KOGEPLADER/ KOMFUR		NEDHÆNGT LOFT

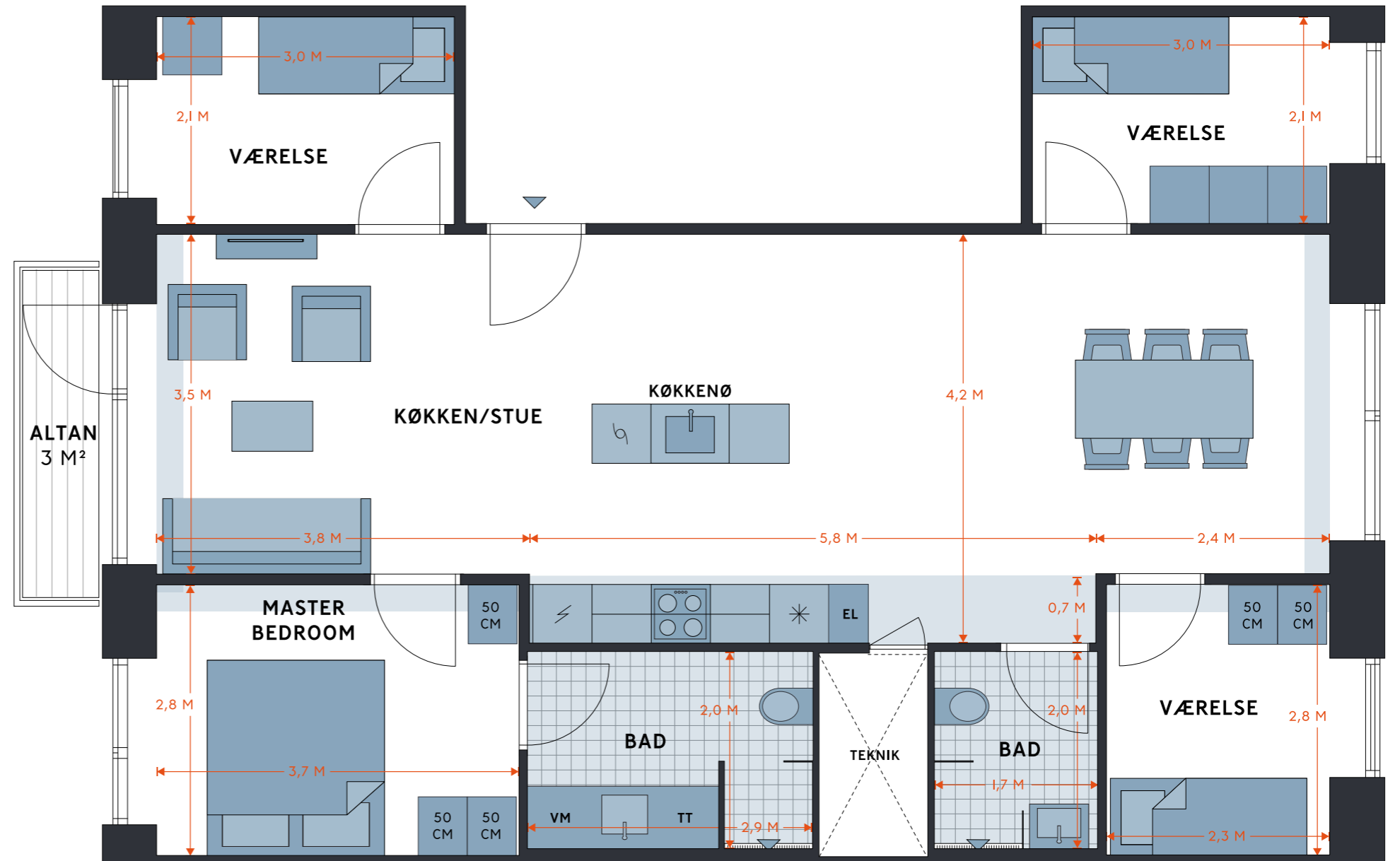

Revisionsdato: 12. marts 2024

STILLING HUS

KEDELPLADSEN 12, 5. TV
1799 KØBENHAVN V

EJL NR. 218

TINGLYST AREAL 101 M²
BRUTTOAREAL 116 M²
VÆRELSE 5

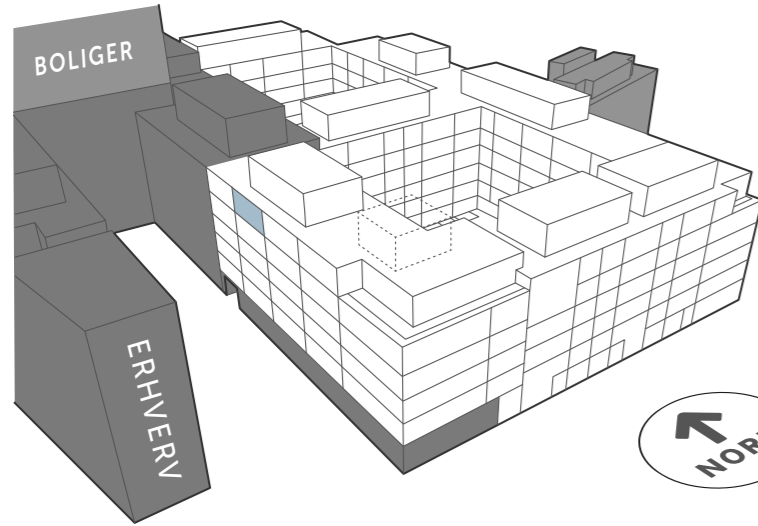

SIGNATURFORKLARING

 OVN (INDBYGNING)	 VASK
 KØLE- /FRYSEKAB	 SKAB
 OVERSKABE	 VASKESØJLE
 OPVASKEMASKINE	 MULIGHED FOR TILVALG
 KOGEPLADER/ KOMFUR	 NEDHÆNGT LOFT

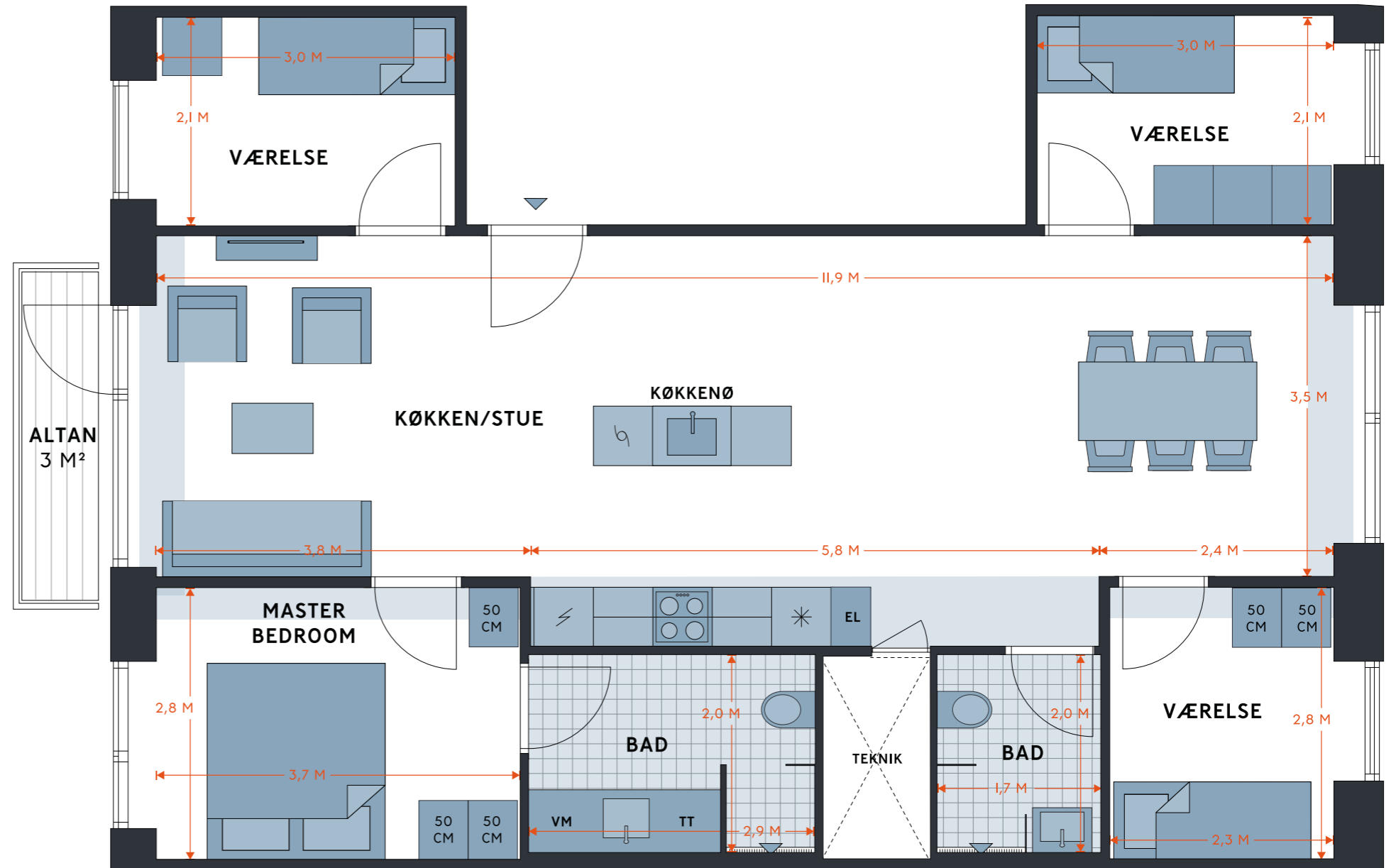

Revisionsdato: 12. marts 2024

STILLING HUS

KEDELPLADSEN 12, 5. TH
1799 KØBENHAVN V

EJL NR. 219

TINGLYST AREAL 90 M²
BRUTTOAREAL 105 M²
VÆRELSER 4

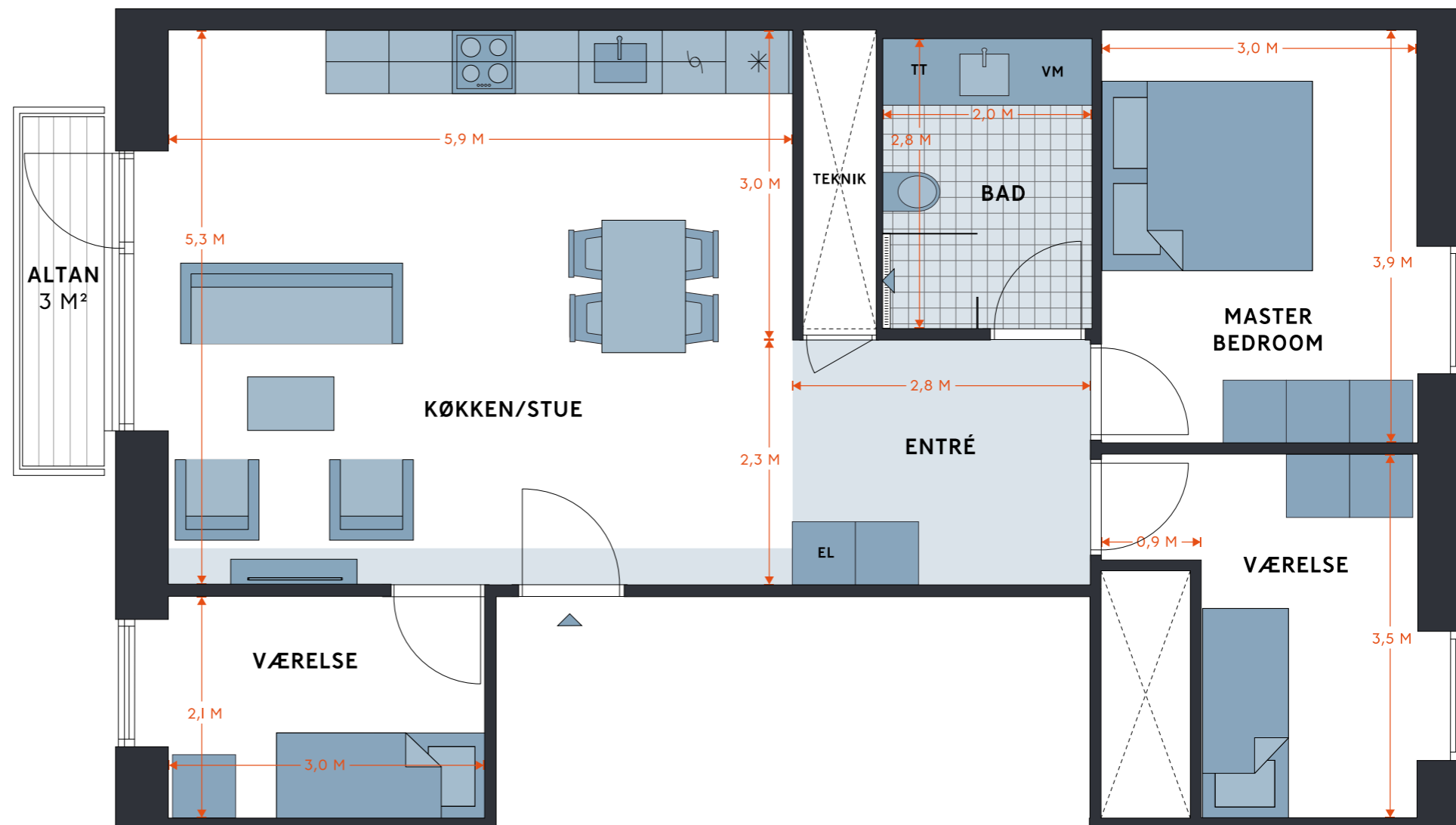
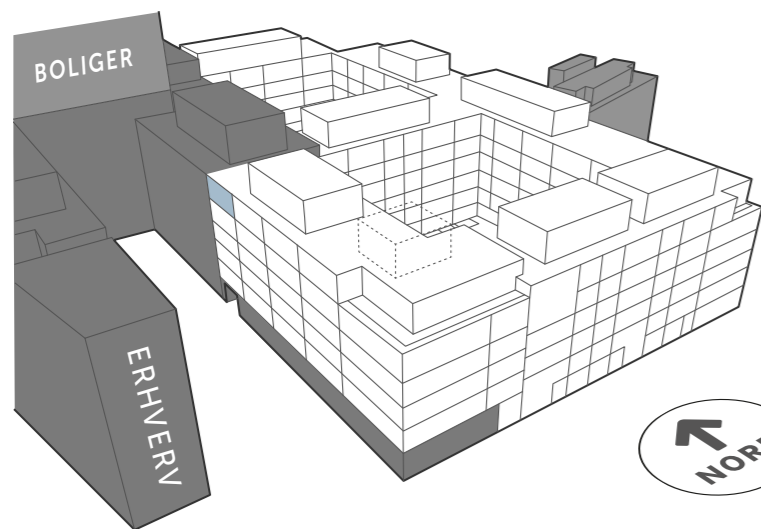

SIGNATURFORKLARING

 OVN (INDBYGNING)	 VASK
 KØLE- /FRYSEKAB	 SKAB
 OVERSKABE	 VASKESØJLE
 OPVASKEMASKINE	 MULIGHED FOR TILVALG
 KOGEPLADER/ KOMFUR	 NEDHÆNGT LOFT

Revisionsdato: 12. marts 2024

STILLING HUS

OVERTAGELSE FRA PRIMO 2025

- 2 værelser
- 3 værelser
- 4 værelser
- 5 værelser
- 6 værelser

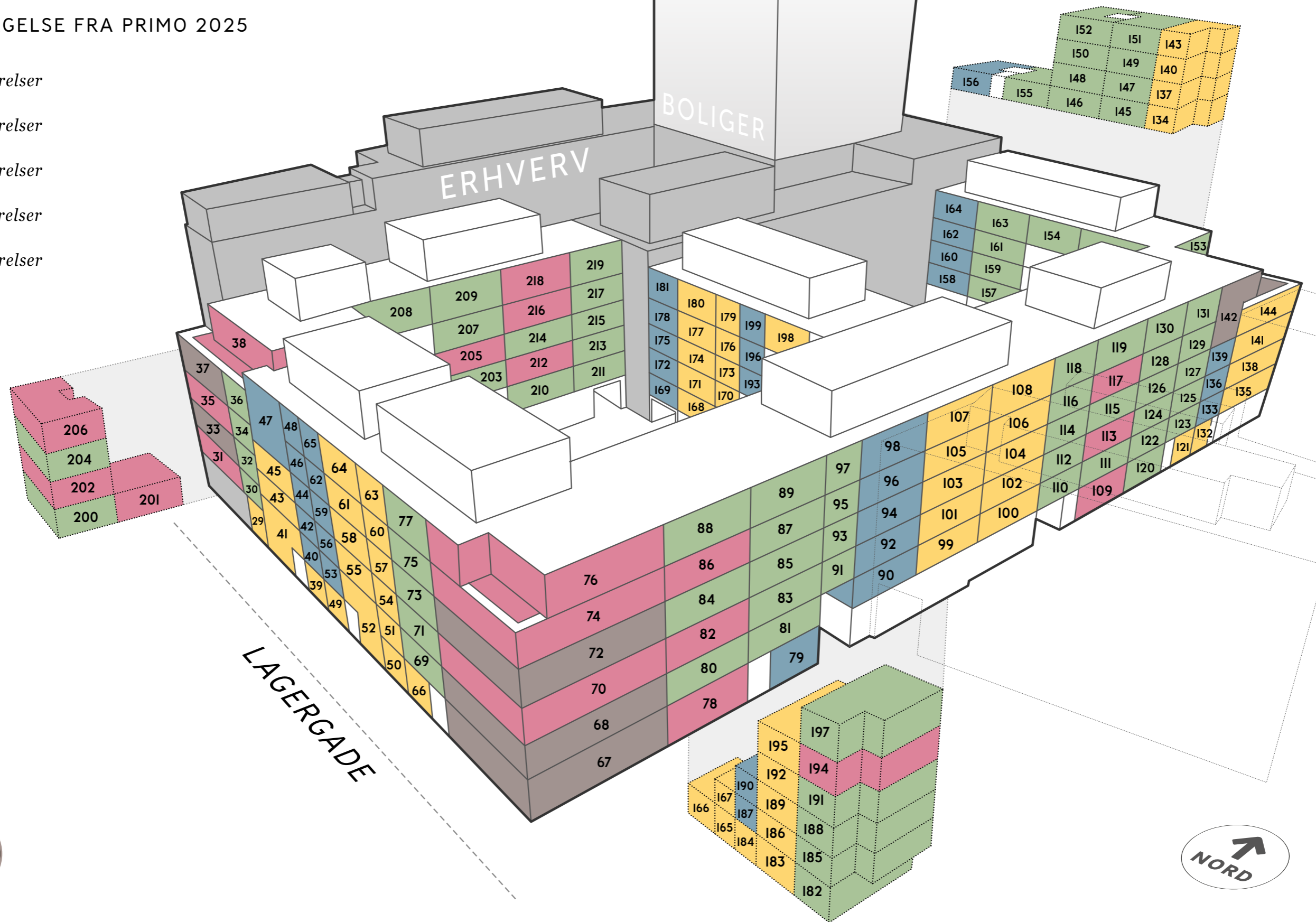



KØBENHAVNS NYE BYKVARTER

Den historiske bryggerigrund mellem Frederiksberg, Valby og Vesterbro er et nyt, centralt bykvarter i København. Beboere i alle aldre flytter ind, københavnere og turister shopper, slapper af og samles til forskellige events, og hver morgen myldrer flere tusind studerende ind på Campus Carlsberg ved den nye Carlsberg Station.

Byudviklingsplanen for området blev i 2009 kåret som verdens bedste masterplan, blandt andet fordi den moderne arkitektur spiller perfekt sammen med Carlsbergs mange fredede og bevaringsværdige bygninger. Arkitekter og landskabsarkitekter spejler de historiske omgivelser, og bykvarteret rummer både boliger, butikker, caféer, kontorer, institutioner, smukke haver, åbne pladser og uderum til leg og boldspil.



OTTLIA JACOBSENS PLADS ER EN STOR, ÅBEN
PLADS MELLEML NYE OG GAMLE BYGNINGER,
HVOR KILDEN I SIN TID UDSPRANG.



“Det har været helt fantastisk at følge det ambitiøse projekt blive til virkelighed. En industrigrund med grønne haver, bevaringsværdige bygninger og masser af sjæl og charme er snart forvandlet til et helt nyt bykvarter. Inden længe er der 3.100 moderne boliger i området mellem Frederiksberg, Valby og Vesterbro.

Carlsberg Byen er et mangfoldigt og levende kvarter, og de rekreative områder og pladser er åndehuller og mødesteder for hele København. Her er liv mellem husene og på pladserne, et livligt studiemiljø og børn, der leger i daginstitutionerne. Her bliver man glad for at bo.”

JENS NYHUS
ADM. DIREKTØR, CEO, UDVIKLINGSELSKABET
CARLSBERG BYEN P/S



I Carlsberg Byen finder du en unik kombination af et levende byliv og rekreative grønne områder. Bykvarteret gemmer på ikke færre end 25 byrum og haver, som du kan få glæde af, når du færdes i området.

Alle de mennesker, som besøger eller bor, arbejder og studerer i Carlsberg Byen, skaber et mangfoldigt kultur- og bymiljø, og pladser og haver er anlagt for at skabe plads til livet mellem bygningerne.

Her er masser af muligheder for leg, boldspil og afslapning, her kan man mødes over en øl med vennerne, og her kan man nyde solen og stemningen på en udendørs café.

Nogle af de byrum, som er taget i brug, er Købkes Plads og Bryggernes Plads med historiske bygninger, amfiteater og udeservering. Beboerne mødes også i de grønne byrum Østen for Humlen og Vesten for Humlen, og J.C. Jacobsens Have og Carls Have er Carlsberg Byens grønne oaser med høje trætoppe, smukke blomster og skjulte kroge til dem, der sætter pris på freden midt i byen.

BYRUM OG GRØNNE OMRÅDER



TÆT PÅ
ALT.DET,

DU BRUGER BYEN TIL





DAGINSTITUTIONER,
SKOLER OG
UDDANNELSE

I Carlsberg Byen findes flere daginstitutioner. Bag Elefanterne er vuggestue og børnehave for 124 glade børn i et bevaringsværdigt hus fra 1860, og Børnehuset Molevitten har nye lokaler med plads til 160 vuggestue- og børnehavebørn. I den nordlige ende af bykvarteret ligger også institutionen Carlsvognen med plads til 80 børn i en charmerende, gammel villa.

På toppen af Brygmester Hus ligger Lilletop, der har plads til 60 vuggestuebørn i nye og hyggelige omgivelser.

Der er flere folkeskoler i nærområdet, og den internationale Europaskole med både folkeskole og gymnasium har adresse på Ny Carlsberg Vej.

Kompetencer og faglige horisonter bliver også udvidet på Campus Carlsberg, hvor Københavns Professionshøjskole er flyttet ind – lige ved siden af Carlsberg Station. Her har omkring 10.000 studerende og 800 medarbejdere deres daglige gang.

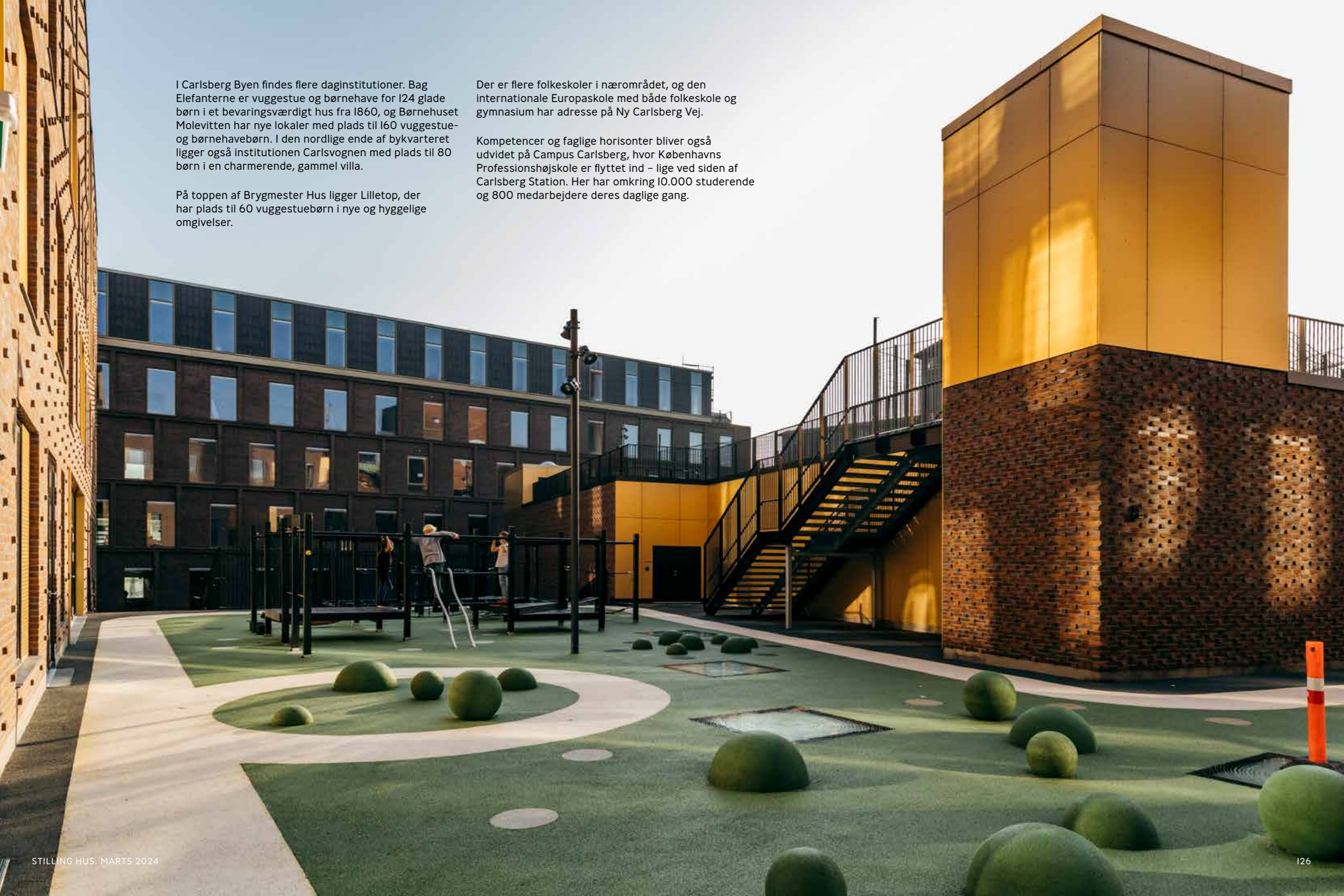

ALLE VEJE FØRER TIL ...



Uanset hvilken transportform du foretrækker, kommer du nemt til og fra Carlsberg Byen. Du er maksimalt 1 km fra den nærmeste station, for S-toget kører fra Carlsberg Station, og M3 Cityringen har metrostation både på Enghave Plads og på Frederiksberg Allé. Bussen fanger du lige ude på Pile Allé eller Ny Carlsberg Vej. Har du bil, er der gode parkeringsmuligheder i de mange p-kældre.

Køreturen fra Københavns Lufthavn tager ca. et kvarter, og fra Rådhuspladsen er du hjemme på 10 minutter. Det tager ikke mange minutter mere, hvis du er på cykel, og cyklisterne har generelt gode vilkår med mange stier og overdækket parkering i kvarteret.



KØB AF LEJLIGHED I CARLSBERG BYEN – EN KORT GUIDE

Når du køber en projektlejlighed, fører vi dig trygt igennem alle faser. Her er forløbet helt kort:

1. Du mødes med en mægler, som fører dig gennem projektet og boligen i detaljer.
2. Underskrift af købsaftale. Du har 6 dages fortrydelsesret.
3. Du deponerer købesummen eller stiller en bankgaranti. Du kan vente med at betale hele beløbet til 14 dage før overtagelsen.
4. Ved afleveringsforretningen gennemgår vi sammen boligen, og du får nøglerne til dit nye hjem.

Du finder en udførlig købervejledning på carlsbergbyen.dk

SE MERE PÅ CARLSBERGBYEN.DK

På hjemmesiden finder du et overskueligt 3D-kort over byen samt beliggenhed og plantegninger på alle lejlighederne, der er til salg.

BYGHERRE/ PROJEKTUDVIKLER



UDVIKLINGSSELSKABET
CARLSBERG BYEN P/S
NY CARLSBERG VEJ 140
1799 KØBENHAVN V
CBY@CARLSBERGBYEN.DK

VERSION 1.3 - MARTS 2024



OPLEV STILLING HUS

SHOWROOM

Se adresse og åbningstider her:

www.carlsbergbyen.dk/abenthus

MÆGLER

CARLSBERG BYEN BOLIGSALG®

Ny Carlsberg Vej 140, 1799 København V

Telefon: 2255 1799

E-mail: boligsalg@carlsbergbyen.dk

I **SALGSMATERIALET** er anvendt renderinger (computergenerede grafiske fremstillinger) af byrum, facader og interiør. Renderinger af byrum tjener alene som stemningsskabende visualiseringer, og renderingerne kan afvige væsentligt fra de kommende faktiske forhold. Ejendommens ydre, herunder men ikke begrænset til tag og facader, kan være vist med mindre afvigelser i forhold til faktisk udførelse, der dog ikke ud fra en samlet betragtning forringer ejendommens kvalitet. Interiør kan være vist med genstande, indretninger og udstyr, der ikke er standard, ligesom faktisk udførelse i mindre grad kan afvige i forhold til salgsmaterialets udvisende.

Materialer og produkter, der i **DEN TEKNISKE BESKRIVELSE** er angivet med "som", kan uden varsel – typisk som følge af at materialet eller produktet udgår hos leverandøren – ombyttes med et andet materiale eller produkt, der som minimum har samme egenskaber og kvalitet som det anførte materiale eller produkt. Sælger vil altid forsøge at ombytte til materiale eller produkt af samme fabrikat.

På projekter, hvor det fremgår af salgsmaterialet, tilbydes **TILVALG**. Der kan ikke vælges tilvalg ud over det i det projektspecifikke materialekatalog præsenterede, og indgåede handler kan ikke betinges af, at den pågældende ejerlejlighed udføres med tilvalg. Begrundet i varetagelsen af en hensigtsmæssigt byggetakt, vil der – enten for det samlede projektspecifikke tilvalgsprogram eller dele heraf – typisk blive lukket herfor på et tidspunkt, der kan ligge op til 18 måneder før færdigopført byggeri. Medvirkende ejendomsmægler kan oplyse nærmere om, hvornår det samlede tilvalgsprogram eller dele heraf forventes lukket på et givent projekt.

Boligplaner er uanset skalaangivelse ikke målfaste.

Udbudspriser på ejerlejligheder er genstand for løbende justering i overensstemmelse med markedsudviklingen.

VISUALISERINGER: CADWALK
GRAFISK DESIGN: PUNKTUM DESIGN
TEKST: HELLE MIDTGAARD
STILLFOTOS: ARA

PÅ VISUALISERINGER
ER LØST INVENTAR
UDELUKKENDE VIST SOM
EKSEMPEL PÅ INDRETNING.

KLIC OG SE ALLE
BOLIGERNE TIL SALG
I CARLSBERG BYEN

LÆS MERE OM
DE KOMMENDE
PROJEKTER

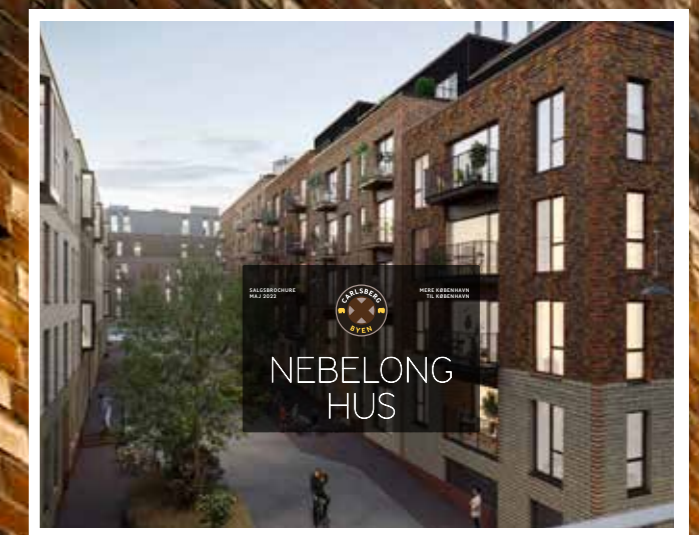
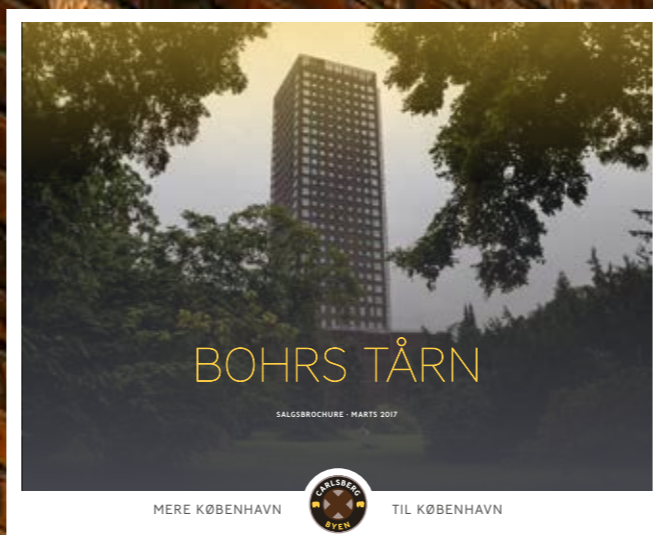
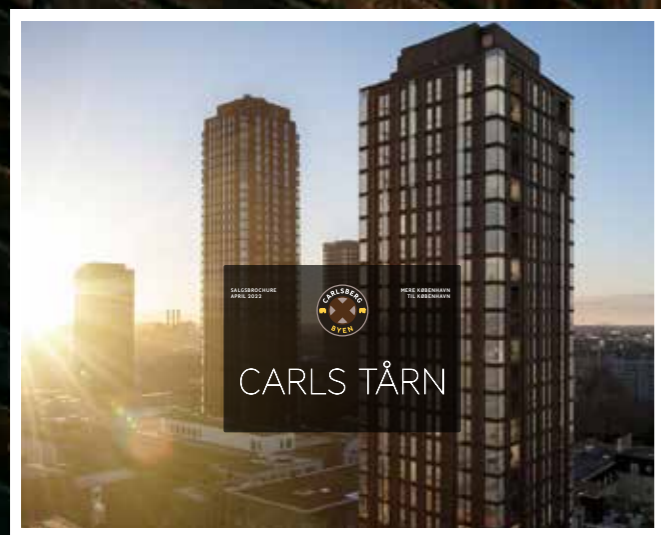
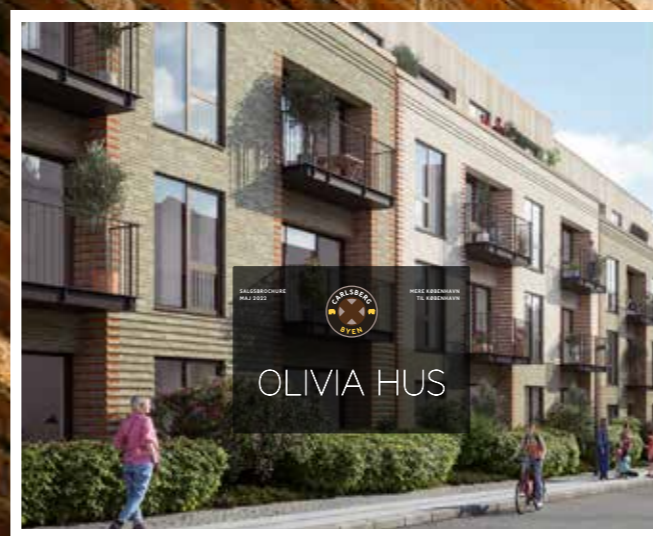

Respekten for det gode byggeri, nysgerrigheden for videnskaberne og åbenheden over for kultur og kulturer. Det er det fundament, vi bygger videre på her i Carlsberg Byen. Et nyt kvarter med egne butikker, nul bil-os, parker, kulturliv, jargon, lamper, metro, S-tog og bænke. Et kvarter, der gør København til endnu mere København.

